



ЈП „ДИРЕКЦИЈА ЗА ПЛАНИРАЊЕ,  
ИЗГРАДЊУ, УРЕЂЕЊЕ НАСЕЉА  
И ЗАШТИТУ ЖИВОТНЕ СРЕДИНЕ  
ОПШТИНЕ НОВИ БЕЧЕЈ”  
23272 НОВИ БЕЧЕЈ

Ул. Маршала Тита бр. 8  
Тел/Факс : (023) 772-305 и 772-306

TÖRÖKBECSE KÖZSÉG TERVEZÉSI,  
ÉPÍTÉSI, TELEPÜLÉSRENDEZÉSI  
ÉS KÖRNYEZETVÉDELMI  
KV „IGAZGATÓSÁGA”

E-mail: jpdirekcija@jpdirekcijanb.rs  
ПИБ: 101432229  
Матични број: 08473161

Број: 01-621

Датум: 01.12.2015.године

На основу члана 18. став 1 тачка 3 Закона о јавним предузећима („Службени гласник РС“ број 119/2012), члана 11. став 1 тачка 3 Одлуке о промени оснивачког акта Јавног предузећа-Дирекција за планирање, изградњу, уређење насеља и заштиту животне средине општине Нови Бечеј („Службени лист општине Нови Бечеј“ број 6/2015), члана 42. став 1 тачка 3 Статута Јавног предузећа „Дирекција за планирање, изградњу, уређење насеља и заштиту животне средине општине Нови Бечеј“ („Службени лист општине Нови Бечеј“ број 9/2013 и 23/2015) и члана 2. став 1 тачка 3 Пословника о раду Надзорног одбора ЈП „Дирекција“ Нови Бечеј број 487-1/2013, на 19. Седници Надзорног одбора ЈП „Дирекција“ Нови Бечеј, одржаној дана 01.12.2015.године, донета је:

## О Д Л У К А О УСВАЈАЊУ ПЛАНА И ПРОГРАМА ЗА 2016. ГОДИНУ

I. Усваја се План и Програм пословања за 2016. годину.

НАДЗОРНИ ОДБОР  
ЈП „ДИРЕКЦИЈА“ НОВИ БЕЧЕЈ  
ПРЕДСЕДНИК

Драган Раушки дипл.грађ.инж. ср



ЈП „ДИРЕКЦИЈА ЗА ПЛАНИРАЊЕ,  
ИЗГРАДЊУ, УРЕЂЕЊЕ НАСЕЉА  
И ЗАШТИТУ ЖИВОТНЕ СРЕДИНЕ  
ОПШТИНЕ НОВИ БЕЧЕЈ”  
23272 НОВИ БЕЧЕЈ

Ул. Маршала Тита бр. 8  
Тел/Факс : (023) 772-305 и 772-306

TÖRÖKBECSE KÖZSÉG TERVEZÉSI,  
ÉPÍTÉSI, TELEPÜLÉSRENDEZÉSI  
ÉS KÖRNYEZETVÉDELMI  
KV „IGAZGATÓSÁGA”

E-mail: [jpdirekcija@jpdirekcijanb.rs](mailto:jpdirekcija@jpdirekcijanb.rs)  
ПИБ: 101432229  
Матични број: 08473161

Број: 01-622  
Датум: 01.12.2015. године

## ПРОГРАМ ПОСЛОВАЊА ЗА 2016. ГОДИНУ

Пословно име: **ЈП „Дирекција за планирање, изградњу, уређење насеља и заштиту животне средине општине Нови Бечеј“**

Седиште: **Нови Бечеј, Маршала Тита 8**

Претежна делатност: **7111 – архитектонска делатност**

Матични број: **08473161**

ПИБ: **101432229**

ЈББК: **09461**

Надлежни орган јединице локалне самоуправе: **Општина Нови Бечеј**

Нови Бечеј, децембар 2015. године

## САДРЖАЈ

1. ОСНОВНИ ПОДАЦИ О ПРЕДУЗЕЋУ
2. ЦИЉЕВИ ПОСЛОВАЊА
3. ОРГАНИЗАЦИОНА СТРУКТУРА ПРЕДУЗЕЋА
4. ОСНОВЕ ЗА ИЗРАДУ ПРОГРАМА ПОСЛОВАЊА ЗА 2016. ГОДИНУ
  - 3.1 Процењени физички обим активности у 2015. години
  - 3.2 Процена финансијских показатеља за 2015. годину
  - 4.3 Планирани физички обим активности за 2016. годину
  - 4.4 Планирани финансијски показатељи за 2016. годину
5. АНАЛИЗА ОСТВАРЕНИХ И ПЛАНИРАНИХ ПОКАЗАТЕЉА ПОСЛОВАЊА  
Прилог – обрасци:
  - Биланс стања
  - Биланс прихода и расхода
  - Извештај о новчаним токовима
6. ПОЛИТИКА ЗАРАДА И ЗАПОШЉАВАЊА
  - 6.1 Трошкови запослених
  - 6.2 Динамика запошљавања
  - 6.3 Планирана структура запослених
  - 6.4 Исплаћене зараде у 2015. години и план зарада за 2016. годину
  - 6.5 Планиране накнаде члановима Надзорног одбора
7. ИНВЕСТИЦИЈЕ
8. ЗАДУЖЕНОСТ
9. ПЛАНИРАНА ФИНАНСИЈСКА СРЕДСТВА ЗА НАБАВКУ ДОБАРА, РАДОВА И УСЛУГА ЗА ОБАВЉАЊЕ ДЕЛАТНОСТИ
10. ЦЕНЕ
11. ИДЕНТИФИКАЦИЈА И АНАЛИЗА РИЗИКА

## 1. ОСНОВНИ ПОДАЦИ

Одлука о оснивању Ј.П. „Дирекције за планирање, изградњу, уређење насеља и заштиту животне средине општине Нови Бечеј“ донета је на седници Скупштине Општине Нови Бечеј 29.12.1992. године, а сходно одредбама Закона о јавним предузећима („Службени гласник РС“ бр. 119/2012) донета је последња Одлука о изменама и допунама Одлуке о оснивању јавног предузећа ЈП „Дирекција за планирање, изградњу, уређење насеља и заштиту животне средине општине Нови Бечеј“, на седници Скупштине Општине Нови Бечеј 31.03.2015. године.

Правни основ, а уједно и законски оквир који уређује пословање предузећа садржан је у:

- Закону о јавним предузећима и обављању делатности од општег интереса („Службени гласник РС”, бр.25/00, 25/2, 107/05 и 108/05 – испр., 119/12), прописана је обавеза доношења годишњег програма пословања;
- Закону о планирању и изградњи Сл.гласник Р.С. бр.72/09, 81/09, 64/10 и 24/11).
- Закону о буџетском систему („Службени гласник РС“ бр. 54/2009, 73/2010, 101/2010, 101/2011, 93/2012 и 62/2013).
- Закону о јавним путевима („Службени гласник РС” бр. 101/2005, 123/2007, 101/2011, 93/2012 и 104/2013),
- Закону о безбедности саобраћаја на јавним путевима („Службени гласник РС” бр 41/2009, 53/2010, 101/2011, 32/2013 – одлука УС, 55/2014 и 96/2015).
- Закон о јавним набавкама, („Службени гласник РС” бр. 124/2012, 14/2015 и 68/2015).
- Одлуци о оснивању ЈП „Дирекција за планирање, изградњу, уређење насеља и заштиту животне средине општине Нови Бечеј“ ,

Јавно предузеће ЈП „Дирекција за планирање, изградњу, уређење насеља и заштиту животне средине општине Нови Бечеј“ је предузеће које обавља делатност од општег интереса, чији је оснивач Општина Нови Бечеј.

Делатности од општег интереса јесу делатности од стратешког значаја за Републику Србију, као и делатности неопходне за рад државних органа и органа јединице локалне самоуправе, утврђене законом или актом Владе.

Послови од општег јавног интереса које ЈП „Дирекција“ врши, произилазе из оснивачког акта предузећа, а односе се на следеће послове:

Сврха постојања ЈП „Дирекције“ је одржавање урбанистичке дисциплине на територији општине Нови Бечеј, контрола планирања, уређења и коришћења градског грађевинског земљишта, управљање путном инфраструктуром ради обезбеђивања нормалног функционисања саобраћаја и заштита животне средине на територији општине Нови Бечеј.

Послове које ЈП „Дирекција“ врши, врши у складу са важећим законима и подзаконским актима Републике Србије, а спроводе их запослени у предузећу, на пословима у техничкој служби и претећој служби, у складу са организационом структуром одређеном Оснивачким актом и Статутом предузећа.

У оквиру своје делатности, предузеће обавља следеће врсте послова:

- врши аналитичко-студијске послове из области просторног и урбанистичког планирања,
- израђује програме израде и фазе израде планских докумената,
- припрема иницијалне предлоге за доношење планских докумената за потребе Скупштине локалне самоуправе, припрема и израђује просторне и урбанистичке планове и предлаже мере за њихово спровођење и друге акте који се односе на планирање, уређење и коришћење простора,
- израђује стратешке процене утицаја планова на животну средину,
- израђује пројекте парцелација и препарцелација, пројекте исправке границе суседних парцела и урбанистичке пројекте,
- израђује правила грађења на основу планских докумената,
- израђује – издаје услове из планских докумената за потребе решавања имовинско-правних односа, конверзије неизграђеног грађевинског земљишта, измене граница суседних парцела,
- израђује елаборате о уређењу јавних површина и израђује урбанистичке услове и сагласности,
- организује рушења објеката и уклањања привремених објеката са површине јавне намене по Решењу грађевинске и комуналне инспекције
- обавља и друге стручне послове у вези са применом закона којим се уређује област планирања, изградње објеката и уређења грађевинског земљишта,
- води информационе основе, односно праћење, обраду и анализирање података и елемената неопходних за примену, доношење и спровођење просторних и урбанистичких планова – ГИС,
- врши послове истраживања за потребе планирања и уређења простора,
- евидентира и чува документацију која се односи на планирање и уређење простора,
- развија информациони систем за потребе уређења простора и рационалног развоја делатности из надлежности локалне самоуправе,
- уређује и обезбеђује вршење послова уређивања и коришћења грађевинског земљишта и исте обавља у име и за рачун локалне самоуправе
- припрема - израђује средњорочне и годишње програме уређивања грађевинског земљишта у форми нацрта и доставља их оснивачу , - предлаже органима локалне самоуправе мере ради бољег и рационалнијег планирања простора и коришћења грађевинског земљишта,
- врши обрачун доприноса за уређивање грађевинског земљишта,
- врши припремне радње и даје иницијалне предлоге за покретање поступка експропријације и административног преноса некретнина за потребе уређивања грађевинског земљишта,
- предлаже Скупштини општине критеријуме за категоризацију јавних и некатегорисаних путева који су у надлежности локалне самоуправе и њихову категоризацију,
- управља јавним путевима (општинским путевима и улицама) у складу са законом што обухвата следеће послове: коришћење јавног пута (организовање и контрола наплате накнаде за потребе јавног пута, вршење јавних овлашћења и сл.) заштита јавног пута и вршење инвеститорске функције на изградњи и реконструкцији јавног пута, организовање и обављање стручних послова на изградњи, реконструкцији, одржавању и заштити јавног пута, уступање радова на одржавању јавног пута спровођењем поступка јавних набавки, организовање стручног надзора над изградњом, реконструкцијом,

- одржавањем и заштитом јавног пута, означавање јавног пута и вођење евиденције о јавним путевима и о саобраћајно-техничким подацима за те путеве и издаје саобраћајно-техничке услове и сагласности за путеве над којима је управљач,
- доноси средњорочне планове и годишњи програм изградње, реконструкције, одржавања и заштите јавних путева који су у надлежности локалне самоуправе, уз сагласност оснивача,
  - организује вршење техничке и финансијске контроле извршења годишњег програма и средњерочног плана радова на одржавању, заштити и развоју путне мреже,
  - у својству управљача општинским путевима, улицама и некатегорисаним путевима поверава извођење радова на редовном одржавању и заштити путева,
  - обавља консалтинг послове на изградњи инфраструктурних објеката од посебног интереса за локалну самоуправу и координира активности при изградњи објеката чији је инвеститор локална самоуправа,
  - предлаже Скупштини општине доношење средњорочних планова и годишњих програма изградње, инвестиционог и редовног одржавања објеката чији је власник локална самоуправа и врши стручни надзор над извођењем радова на одржавању тих објеката,
  - уступа извођење радова на вршењу услуга из делатности за које је основана,
  - обавља све административно-техничке, правне и финансијске послове предвиђене законом ради реализације свих активности предвиђених годишњим програмима,
  - врши техничку и финансијску контролу послова извођења радова и вршења услуга које уступа путем јавних набавки,
  - на захтев оснивача даје мишљење и пружа стручну помоћ из делатности које обавља,
  - обавља инвеститорске послове за трећа лица која се финансирају из буџета Оснивача,
  - врши и друге послове које јој повери оснивач.

Предузеће поред делатности из става 1. овог члана може обављати и друге делатности утврђене Статутом, уз сагласност Оснивача.

## 2. ЦИЉЕВИ ПОСЛОВАЊА

У свом раду Јавно предузеће „Дирекција“ је себи поставила више циљева како би задовољила потребе:

- обављања делатности од општег интереса и вршења стручних послова у вези планирања, уређења насеља и простора, уређивања и коришћења грађевинског земљишта, вршења јавних овлашћења у функцији управљача јавних путева општине,
- развоја, заштите и унапређења обављања делатности од општег интереса,
- остваривања другог законом утврђеног интереса.
- корисника услуга,
- запослених и
- јавности.

Циљеви којима ЈП “Дирекција“ тежи да би задовољила потребе обављања делатности од општег интереса и вршења стручних послова, Општине Нови Бечеј, су циљеви који оправдавају постојање и оснивање овакве врсте предузећа а то су:

- постављање урбанистичких стандарда,
- уређење градског грађевинског земљишта,
- повећање саобраћајне инфраструктуре,
- успешно одржавање саобраћајница у редовним и ванредним околностима,
- минимизирање трошкова,
- вршење одређених радњи развоја, заштите и унапређења обављања делатности од општег интереса и остваривања другог законом утврђеног интереса.

Циљеви којима ЈП “Дирекција“ тежи да би задовољила потребе корисника услуга, у које спадају грађани, привредни субјекти и установе:

- успешна реализација пројеката,
- тачност и валидност издатих докумената,
- брзина рада и посвећеност,
- љубазност.

Циљеви којима ЈП “Дирекција“ тежи да би задовољила потребе својих запослених:

- редовна и адекватна лична зарада,
- задовољство на радном месту,
- могућност стручног усавршавања.

Циљеви којима ЈП “Дирекција“ тежи да би задовољила потребе јавности:

- доступност и јавност података,
- транспарентност у раду,
- наменско трошење средстава,
- друштвена одговорност.

Да би Јавно предузеће „Дирекција“ испунила своје зацртане циљеве, потребна је сарадња између свих циљних група, као и сарадња између свих институција, како би учинили општину Нови Бечеј уређену за грађане који у њој живе, пословне субјекте који у њој послују и нове инвеститоре који ће својим пројектима и улагањем побољшати услове живота грађана.

Критеријум којим ће се мерити успешност реализације циљева ће првенствено бити квалитет услова за нормалан живот на територији општине Нови Бечеј.

### **3. ОРГАНИЗАЦИОНА СТРУКТУРА ПРЕДУЗЕЋА**

Организација рада и пословања јавног предузећа заснива се на начелима ефикасности и рационалној подели рада.

Унутрашњом организацијом обезбеђује се обављање свих послова из делатности јавног предузећа. Унутрашња организација и систематизација послова и радних задатака уређена је Правилником о унутрашњој организацији и систематизацији послова и радних задатака коју доноси директор јавног предузећа уз сагласност председника општине.

Управљање у јавном предузећу је организовано као једнодомно.

Органи предузећа су:

- 1) НАДЗОРНИ ОДБОР
- 2) ДИРЕКТОР

Надзорни одбор има председника и два члана које именује оснивач на период од 4 (четири) године, под условима, на начин и по поступку утврђен законом.

Један члан Надзорног одбора именује се из реда запослених на предлог репрезентативног синдиката запослених у јавном предузећу.

Пословне активности предузећа, у складу са планом и програмом пословања у оквиру своје делатности, спроводе две стручне службе:

- 1) ТЕХНИЧКА СЛУЖБА
- 2) ПРАТЕЋА СЛУЖБА



## ОРГАНИЗАЦИОНА ШЕМА ПРЕДУЗЕЋА

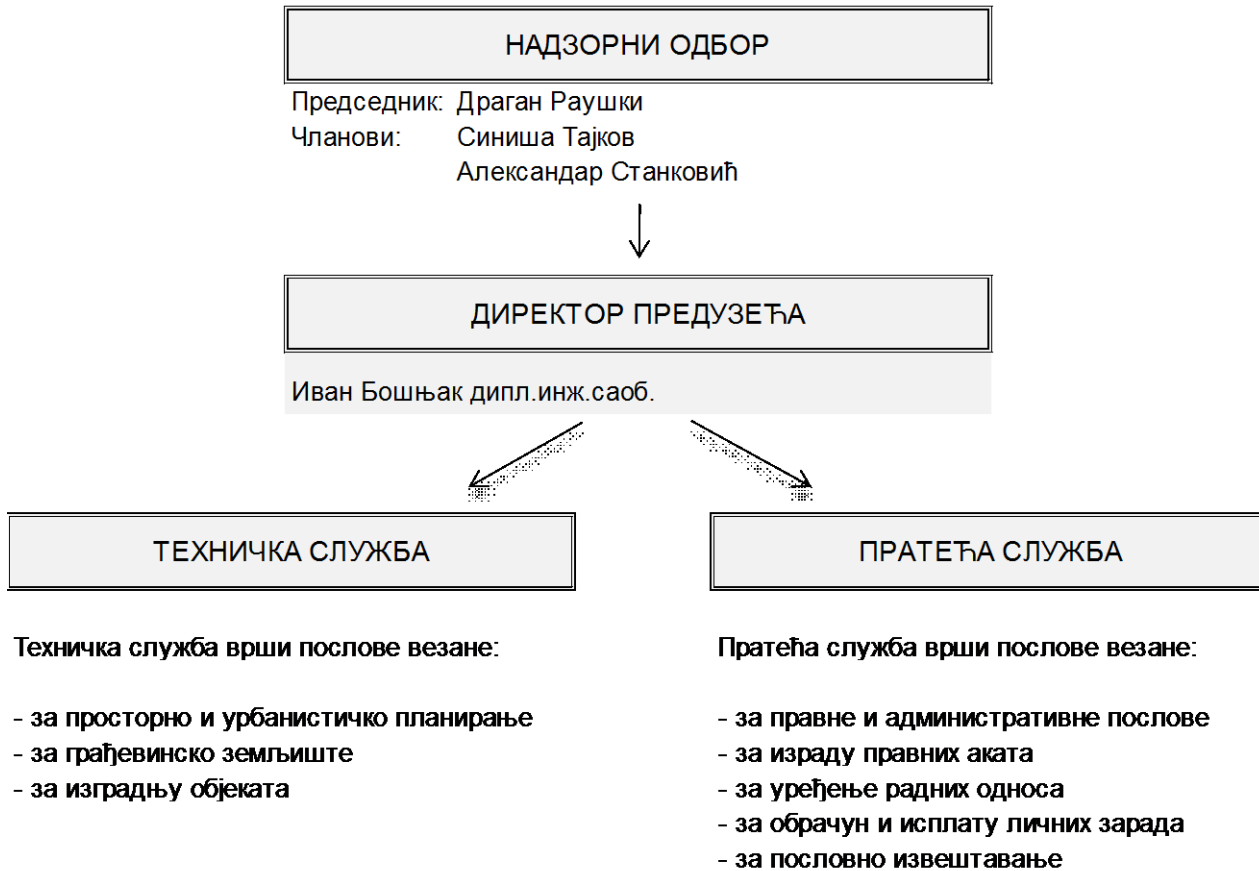

За обављање стручних послова на пројектовању и урбанистичком планирању запослени дипломирани инжењери поседују одговарајуће лиценце за:

1. одговорног урбанисту за руковођењем израдом урбанистичких планова, урбанистичких пројеката и урбанистичких планова за саобраћајнице,
2. одговорног урбанисту за руковођењем планова за саобраћајнице,
3. одговорног пројектанта архитектонских пројеката, уређења слободних простора и унутрашњих инсталација водовода и канализације,
4. одговорног пројектанта грађевинских конструкција објеката,
5. одговорног пројектанта саобраћаја и саобраћајне сигнализације,
6. одговорни извођач саобраћајне сигнализације.
7. издавање сертификата о енергетским својствима објеката високоградње – енергетског пасоша

## 4. АКТИВНОСТИ ПОСЛОВАЊА

### Процењени физички обим активности у 2015. години

Предузеће је у току 2015. године било ангажовано на изради планске, урбанистичке и пројектно техничке документације, на грађењу и одржавању путева, тротоара, паркинга одржавању хоризонталне, вертикалне и светлосне сигнализације, изградњи фекалне канализације, интервенцијама по решењу инспекције и рушењу објеката, као и на вођењу инвестиције и вршењу стручног надзора над изградњом и реконструкцијом објеката и заштити животне средине.

Обим активности се огледа у:

Изради урбанистичких услова следеће структуре:

- Услови и подаци о ограничењима градње: 70 ком.
- Урбанистичко-технички услови за привремено коришћење површина јавне намене: 13 ком.
- Урбанистичко мишљење – легализација: 25 ком

Изради пројектно-техничке документације следеће структуре:

- Саобраћајни елаборати: 3 ком.
- Енергетски пасоши: 6 ком.
- Технички прегледи објеката: 3 ком.
- Надзор над изградњом објеката: 19 ком.
- Пројекти изведеног стања: 8 ком.
  - Бунара за водоснабдевање насељеног места Кумане и Нови Бечеј,
  - Објекат предшколске установе у Н. Милошеву,
  - Фелална канализација у делу ул. Змај Јовина у Н.Бечеју.
- Идејна решења: 9 ком.
  - Изградња атарског пута у Н.Бечеју, Бочару и Н.Милошеву,
  - Изградња јаслица обданишта „Пиокио“ у Н.Милошеву,
  - Канализациони прикључак обданишта „Колибри“ у Н.Бечеју.
- Идејни пројекти: 5 ком.
  - Инвестиционо одржавање пешачких стаза у Н. Бечеју,
  - Инвестиционо одржавање пешачких стаза у Куману,
  - Прикључење на фекалну канализацију школе Ј.Маринковић у Н: Бечеју,
  - Изградња приступног пута за Слано Копово,
  - Канализациони прикључак обданишта „Колибри“ у Н.Бечеју
- Сепарат главног пројекта: 1
  - Изградња капеле у Бочару

Изради планова детаљне регулације и стратешке процене утицаја на животну средину и урбанистичких пројеката:

- Стратешка процена утицаја на животну средину Плана детаљне регулације спортског аеродрома са пратећим садржајима у Бочару,
- План детаљне регулације спортског аеродрома са пратећим садржајима у Бочару.
- Урбанистички пројекат за изградњу комплекса за смештај пољопривредних машина
- Стратешка процена утицаја Плана детаљне регулације југоисточне радне зоне у Куману,
- Нацрт Плана детаљне регулације блокова број 190, 190 а и 191 у Новом Бечеју.

### **Процена финансијских показатеља за 2015. годину**

Програмом пословања за 2015. годину и изменама и допунама Програма пословања у току 2015. године планирани су укупни финансијски приходи, односно укупни расходи и издаци у износу од 98.141.000 динара.

Процењује се да ће планирани приходи, бити остварени у износу од 70.540.000, односно планирани расходи у износу од 65.540.000 динара.

Оставарени суфицит у износу од 5.000.000 динара представља наменска средства за израду пројектно-техничке и друге документације, на основу потписаног Протокола од 06.11.2015. године, којим се уређује начин накнаде штете настале на јавним путевима у својини општине Нови Бечеј, која ће се утрошити у 2016. години.

Смањења у реализацији планираних прихода и расхода у 2015. години, догодила су се на следећим позицијама:

1. На позицији ОП 2132 економска класификација 411 - Зараде , додаци и накнаде запослених, ОП 2134 економска класификација 421 – Социјални доприноси на терет послодавца и ОП 2264 економска класификација 465 –Остале текуће донације и трансфери, до одступања је дошло јер се план радио на бази дванаест запослених, док је у 2015. Години по кадровској евиденцији било 11 запослених, пошто је један запослени отишао у пензију.
2. На позицији ОП 2184 економска класификација 4249 – Опште специјализоване услуге, из разлога јер није дошло до реализације:
  - одржавања путних прелаза услед промене законских прописа
  - зимско одржавање коловоза услед изузетно благе зиме
  - пројектно техничке и друге документације у износу од 5.000.000,00 динара услед тога што су средства обезбеђена крајем године и нисмо били у могућности да спроведемо потребне процедуре за њихову реализацију у 2015. години, које намеравамо да спроведемо у наредној години.
3. На позицији ОП 2302 економска класификација 5112 – Изградња објеката, није у потпуности реализовано и поред створених свих претходних услова (израђене планске, урбанистичко-техничке и пројектно-техничке документације).

## Планирани физички обим активности за 2016. годину

Предузеће планира да у току 2016. године буде, као и до сада ангажовано на изради планске, урбанистичке и пројектно техничке документације на грађењу и одржавању путева, тротоара, паркинга, одржавању хоризонталне и вертикалне сигнализације интервенцијама по решењу инспекција и рушењу објеката, као и на активностима вођења инвестиција и вршења стручног надзора над изградњом и реконструкцијом објеката и заштити животне средине

Планирани обим активности за 2016. годину био би:

Изради урбанистичких услова:

- Услови и подаци о ограничењима градње: 80 ком.
- Урбанистичко-технички услови за привремено коришћење површина јавне намене: 20 ком.
- Урбанистичко мишљење – легализација: 30 ком

Изради пројектно-техничке документације :

- Саобраћајни елаборати: 5 ком.
- Енергетски пасоши: 8 ком.
- Технички прегледи објеката: 6 ком.
- Надзор над изградњом објеката: 22 ком.
- Пројекти изведеног стања: 10 ком.
- Идејна решења: 10 ком.
- Идејни пројекти: 10 ком.

Предузеће планира да у 2016. години 12 пројеката за грађевинску дозволу свих врста објеката, такође предузеће ће радити и следеће планове детаљне регулације:

- Израда Плана детаљне регулације туристичке дестинације Ново Милошево,
- Израда Плана детаљне регулације обилазнице око Новог Милошева,
- Израда измена и допуна Просторног плана Општине Нови Бечеј, а

очекује се да ће у 2016. години бити усвојен

- План детаљне регулације блокова број 190, 190а, и 191 у Новом Бечеју.

## Планирани финансијски показатељи за 2016.

При планирању расхода ЈП „Дирекција“ је имала рестриктиван приступ, примењујући принцип рационалног и сврсисходног трошења средстава уз максималне мере штедње, при чему се водило рачуна да се не наруши квалитетно спровођење планираних програмских активности.

Детаљном анализом финансијских показатеља за 2015. годину и планираних обима физичких активности у 2016. години, планирани су расходи у износу од 95.141.000 динара и приходи у износу од 90.141.000 динара.

Покриће вишка планираног расхода, финансираће се из суфицита оствареног у 2015. години.

### Финансијски план за 2016. годину

#### Расходи

| р.б<br>р | кон<br>то | Опис   | буџет  | Остали<br>извори | Укупно    |
|----------|-----------|--|--|------------------|-----------|
| 1        | 411       | Плате и додаци запослених  | 7.550.000  |                  | 7.550.000 |
| 2        | 412       | Социјални доприноси на терет послодавца  | 1.352.000  |                  | 1.352.000 |
| 3        | 413       | Накнаде у натури   | 80.000   |                  | 80.000    |
| 4        | 414       | Социјална давања запосленима<br>Боловање<br>помоћ у медицинском лечењу   | 632.000  | 50.000           | 682.000   |
| 5        | 415       | Накнаде за запослене   | 190.000  |                  | 190.000   |
| 6        | 416       | Награде, бонуси и остали.<br>трошкови<br>Јубиларне награде   | 130.000  |                  | 130.000   |
| 7        | 421       | Стални трошкови<br>1 Трош. платног промета<br>2 Енерг. услуге- струја и гас<br>3 Комуналне услуге<br>4 Комуникације<br>5 Трошкови осигурања<br>6 Закуп имовине и опреме  | 1,280.000<br>290.000<br>435.000<br>85.000<br>260.000<br>120.000<br>90.000                                    |                  | 1,280.000 |
| 8        | 422       | Трош. послов. путовања   | 100.000  |                  | 100.000   |
| 9        | 423       | Услуге по уговору<br>1 Компјутерске услуге<br>2 Образов. и усавршавање запослених<br>3 Јавно оглашавање<br>Спољно техничка контрола и<br>пословно техничка сарадња<br>4 Накнаде члановима Надзорног<br>одбора<br>5 Репрезентација<br>6 Остале опште услуге<br>7 Адвокатске услуге<br>8 Услуге ревизије | 2.485.000<br>105.000<br>110.000<br>110.000<br>1.420.000<br>120.000<br>90.000<br>80.000<br>150.000<br>300.000 |                  | 2.485.000 |

|           |            |  |                   |                  |                   |
|-----------|------------|--|-------------------|------------------|-------------------|
| <b>10</b> | <b>424</b> | <b>Специјализоване услуге</b>                                  | <b>21.150.000</b> | <b>5.000.000</b> | <b>26.150.000</b> |
|           |            | 1 Прскање комараца, механичко и хемијско сузбијање амброзије   | 5.100.000         |                  |                   |
|           |            | 2 Зимска служба  | 3.200.000         |                  |                   |
|           |            | 3 Одржавање путних прелаза                                     | 2.000.000         |                  |                   |
|           |            | 4 Трошкови за планску и пројектно техничку документацију       | 8.850.000         | 5.000.000        |                   |
|           |            | 5 Геодетске услуге   | 2.000.000         |                  |                   |
| <b>11</b> | <b>425</b> | <b>Текуће поправке и одржавање</b>                             | <b>18.200.000</b> | <b>1.000.000</b> | <b>19.200.000</b> |
|           |            | 1 Одржавање коловоза, тротоара, и паркинга                     | 11.400.000        | 1.000.000        |                   |
|           |            | 2 Хоризонтална и вертикална сигнализација и одржавање          | 4.100.000         |                  |                   |
|           |            | 3 Одржавање светлосне саобраћајне сигнализације                | 1.300.000         |                  |                   |
|           |            | 4 Интервенције по решењу инспекције                            | 400.000           |                  |                   |
|           |            | 5 Поравке зграда и објеката                                    | 300.000           |                  |                   |
|           |            | 6 Одржавање опреме   | 700.000           |                  |                   |
| <b>12</b> | <b>426</b> | <b>Материјал</b>   | <b>1.050.000</b>  |                  | <b>1.050.000</b>  |
|           |            | 1 Канцеларијски  | 350.000           |                  |                   |
|           |            | 2 Претплате  | 250.000           |                  |                   |
|           |            | 3 Материјал за саобраћај                                       | 300.000           |                  |                   |
|           |            | 4 Материјал за посебне намене                                  | 150.000           |                  |                   |
|           | <b>465</b> | <b>Остале дотације и трансфери</b>                             | <b>832.000</b>    |                  | <b>832.000</b>    |
| <b>13</b> | <b>482</b> | <b>Остали порези</b>   | <b>2.460.000</b>  |                  | <b>2.460.000</b>  |
|           |            | 1 Порез на имовину и ПДВ                                       |                   |                  |                   |
|           |            | 2 Регистрација возила  |                   |                  |                   |
|           |            | 3 Таксе  |                   |                  |                   |
|           |            | 4 Казне наметнута од једног нивоа власти другом                |                   |                  |                   |
| <b>14</b> | <b>483</b> | <b>Новчане казне и пенали по решењу судова и накнада штете</b> | <b>600.000</b>    |                  | <b>600.000</b>    |
| <b>15</b> | <b>511</b> | <b>Изградња објеката</b>                                       | <b>30.400.000</b> |                  | <b>30.400.000</b> |
|           |            | Из буџета општине  | 15.400.000        |                  |                   |
|           |            | Од других нивоа власти   | 15.000.000        |                  |                   |
| <b>16</b> | <b>512</b> | <b>Набавка опреме</b>  | <b>600.000</b>    |                  | <b>600.000</b>    |
|           |            | <b>Укупно</b>  | <b>89.091.000</b> | <b>6.050.000</b> | <b>95.141.000</b> |

## Приходи

| конто | опис   | Буџет<br>општине  | Буџет<br>Остали нивои<br>власти | Остали<br>извори | Укупно<br>(4+5+6) |
|-------|--|-------------------|---------------------------------|------------------|-------------------|
| 2     | 3  | 4                 | 5                               | 6                | 7                 |
| 7911  | Приходи из буџета                              | 74.091.000        | 15.000.000                      |                  | 89.091.000        |
| 7451  | Мешовити и<br>неодређени приходи               | -                 | -                               | 1.000.000        | 1.000.000         |
| 7711  | Меморандумске ставке<br>за рефундацију расхода | -                 | -                               | 50.000           | 50.000            |
|       | Суфицит  | -                 | -                               | 5.000.000        | 5.000.000         |
|       | <b>укупно</b>                                  | <b>74.091.000</b> | <b>15.000.000</b>               | <b>6.050.000</b> | <b>95.141.000</b> |

У следећим табелама приказани су планирани Програми и Програмске активности са потребним износима за успешну реализацију мисије предузећа.

### Програм 1

| Програм:              | Путна Инфраструктура                      | 44.000.000 |
|-----------------------|---|------------|
| Програмска активност: | 1. Одржавање путева                       | 26.000.000 |
|                       | 2. Управљање саобраћајном инфраструктуром | 18.000.000 |

### Програм 2

| Програм:              | Локални развој и просторно планирање             | 44.041.000 |
|-----------------------|--|------------|
| Програмска активност: | 1. Стратешко, просторно и урбанистичко планирање | 34.641.000 |
|                       | 2. Уређивање грађевинског земљишта               | 9.400.000  |

### Програм 3

| Програм:              | Комунална делатност        | 2.000.000 |
|-----------------------|----------------------------|-----------|
| Програмска активност: | 1. Остале комуналне услуге | 2.000.000 |

### Програм 4

| Програм:              | Заштита животне средине                                       | 5.100.000 |
|-----------------------|---|-----------|
| Програмска активност: | 1. Управљање заштитом животне средине и природним вредностима | 5.100.000 |

У Програму 2, Програмска активност „Стратешко, просторно и урбанистичко планирање“ садржани су сви трошкови потребни за редовно функционисање предузећа.

Разлике приликом упоређивања пројекције за 2016. годину у односу на реализацију у 2015. години:

Значајнија одступања се односе на следеће ставке:

424 – Специјализоване услуге ОП 2177 су повећана су у односу на реализацију у 2015. години , због тога што ће се у 2016. години реализовати наменска средства у износу од 5.000.000,00 за изграду пројектно техничке и друге документације за изградњу путне инфраструктуре.

425 – Текуће поправке и одржавања су повећане због потреба одржавања путева, тротоара и паркинга, хоризонталне, вертикалне и светлосне сигнализације у већем обиму ради подизања нивоа безбедности учесника у саобраћају.

511 – Изградња објеката у 2015. години није у потпуности реализована, у 2016. години су планирана средства у већем износу од реализације 2015. године, због тога што постоји потреба за изградњом путева и кишне и фекалне канализационе мреже на територији општине Нови Бечеј.

Законом о јавним предузећима предвиђено је да се планом за текућу годину предвиди и евентуална расподела добити у јавном предузећу. Обзиром да ЈП „Дирекција“ своје пословање обавља као индиректни корисник буџета, финансијски резултат исказује кроз суфицит и дефицит, а не добит.

Извршеном проценом за 2015. годину процењујемо да ће бити остварен суфицит, који представља наменска средства и утрошиће се у 2016. години.



## 5. АНАЛИЗА ОСТВАРЕНИХ И ПЛАНИРАНИХ ПОКАЗАТЕЉА ПОСЛОВАЊА

Финансијска анализа представља испитивање и оцену финансијског положаја и успешности пословања предузећа. Подлога за финансијску анализу јесу основни финансијски извештаји о стању и успеху предузећа, јер појединачна анализа сваког извештаја указује на одређене аспекте финансијски изражених активности предузећа. Рацио анализа представља један од најчешће коришћених инструмената финансијске анализе. Рацио анализа представља методу финансијске анализе којом се испитује и оцењује финансијски положај и успешност пословања предузећа.

Вредности које се исказују у индикаторима пословања, односе се на процењене вредности параметара за 2015. годину и циљане вредности за 2016. годину.

ЈП „Дирекција“ као индиректни корисник буџетских средстава који се 100 % финансира из буџета, не може да изврши целокупну анализу индикатора пословања због недостатка већине података (позиција у билансу стања и билансу успеха).

Анализе индикатора пословања које приказују пословање предузећа, односе се на следеће рацио анализе:

- 1) Индикаторе ликвидности,
- 2) Индикаторе задужености,
- 3) Индикаторе активности,
- 4) Индикаторе рентабилности.
- 5) Индикаторе економичности,
- 6) Индикаторе продуктивности.

### 1. Индикатори ликвидности

Као показатељи ликвидности предузећа, користимо два метода који приказују стање предузећа да одговори новчаним обавезама на време и у пуном износу, а да не угрози процес пословања. Користимо метод опште ликвидности и метод убрзане ликвидности.

Општа ликвидност (ОЛ):

|   | <u>2015</u>                  | <u>2016</u>                  |
|---|------------------------------|------------------------------|
| $\frac{\text{обртна средства}}{\text{краткорочне обавезе}}$ | $\frac{6.015}{3,100} = 1.94$ | $\frac{1.895}{1.500} = 1.26$ |

убрзана ликвидност (УЛ):

|  |                              |                              |
|--|------------------------------|------------------------------|
| $\frac{\text{обртна средства - залихе}}{\text{краткорочне обавезе}}$ | $\frac{6.015}{3,100} = 1.94$ | $\frac{1.895}{1.500} = 1,26$ |
|--|------------------------------|------------------------------|

ЈП „Дирекција“ у својим пословним процесима нема залиха робе и материјала па би према постојећој формули за приказивање индикатора убрзане ликвидности, индикатор опште ликвидности и индикатор убрзане ликвидности били исти.

Предузеће је према приказаним параметрима ликвидно, обртна средства чине новчана средства и предузеће може да покрије своје обавезе пословања и према оствареним и према планираним показатељима за 2016. годину

## 2. Индикатори задужености

|                                     |   | 2015                              | 2016                              |
|-------------------------------------|---|-----------------------------------|-----------------------------------|
| Задуженост                          | $\frac{\text{укупан дуг}}{\text{укупна средства}} =$                      | $\frac{3.100}{163.667} = 0,019$   | $\frac{1.500}{185.813} = 0,008$   |
| Однос дуга према капиталу           | $\frac{\text{укупан дуг}}{\text{Укупан капитал}} =$                       | $\frac{3.100}{163.017} = 0,019$   | $\frac{1.500}{184.263} = 0,008$   |
| Коефицијент финансијске стабилности | $\frac{\text{дугорочне обавезе+капитал}}{\text{стална имовина+залихе}} =$ | $\frac{163.017}{157.652} = 1,034$ | $\frac{184.263}{183.918} = 1,002$ |

Индикатори задужености приказују стање задужености предузећа, задуженост предузећа је на врло ниском нивоу. Предузеће није кредитно задужено, нема дугорочне обавезе, а у структури дуга учествују само краткорочне обавезе, које су у односу на укупна средства предузећа мала. Укупна дуговања предузећа износе 1,9 % вредности имовине у 2015. години.

## 3. Индикатори активности

## 4. Индикатори рентабилности

## 5. Индикатори економичности

Индикаторе активности, рентабилности и економичности, ЈП „Дирекција“ није у могућности да искаже за 2015. годину и планира за 2016. годину, због тога што као индиректни буџетски корисник који се 100 % финансира из буџета општине Нови Бечеј, у свом пословању нема параметре који се траже за ове врсте анализа.

Дирекција нема приход од продаје, не исказује добит, нема залиха робе и материјала.

## 6. Индикатор продуктивности

|                         |   | 2015                            | 2016                           |
|-------------------------|---|---------------------------------|--------------------------------|
| Јединични трошкови рада | $\frac{\text{расходи за запослене}}{\text{укупни приходи из буџета}} =$ | $\frac{10.918}{70.540} = 0,307$ | $\frac{9.984}{90.141} = 0,111$ |

**БИЛАНС СТАЊА**

на дан 31.12.2016. године

(У хиљадама динара)

| Ознака ОП   | Број<br>конта | Опис  | Износ из<br>претходне<br>године | План 2016 године |                       |                |
|-------------|---------------|---|---------------------------------|------------------|-----------------------|----------------|
|             |               |   |                                 | Бруто            | Исправка<br>вредности | Нето           |
|             |               |   |                                 |                  |                       | (5 – 6)        |
| 1           | 2             | 3   | 4                               | 5                | 6                     | 7              |
| <b>1. 1</b> |               | <b>АКТИВА</b>   |                                 |                  |                       |                |
| <b>1001</b> | <b>0</b>      | <b>НЕФИНАНСИЈСКА ИМОВИНА<br/>(1002 + 1020)</b>  | <b>157.652</b>                  | <b>236.718</b>   | <b>52.800</b>         | <b>183.918</b> |
| <b>1002</b> | <b>10000</b>  | <b>НЕФИНАНСИЈСКА ИМОВИНА У<br/>СТАЛНИМ СРЕДСТВИМА<br/>(1003 + 1007 + 1009 + 1011+1015+1018)</b> | <b>157.652</b>                  | <b>236.718</b>   | <b>52.800</b>         | <b>183.918</b> |
| <b>1003</b> | <b>11000</b>  | <b>НЕКРЕТНИНЕ И ОПРЕМА<br/>(од 1004 до 1006)</b>  | <b>88.767</b>                   | <b>157.480</b>   | <b>52.800</b>         | <b>104.680</b> |
| 1004        | 11100         | Зграде и грађевински објекти  | 87.976                          | 153.780          | 50.000                | 103.780        |
| 1005        | 11200         | Опрема  | 791                             | 3.700            | 2.800                 | 900            |
| 1006        | 11300         | Остале некретнине и опрема  |                                 |                  |                       |                |
| <b>1007</b> | <b>12000</b>  | <b>КУЛТИВИСАНА ИМОВИНА (1008)</b>   |                                 |                  |                       |                |
| 1008        | 12100         | Култивисана имовина   |                                 |                  |                       |                |
| <b>1009</b> | <b>13000</b>  | <b>ДРАГОЦЕНОСТИ (1010)</b>  |                                 |                  |                       |                |
| 1010        | 13100         | Драгоцености  |                                 |                  |                       |                |
| <b>1011</b> | <b>14000</b>  | <b>ПРИРОДНА ИМОВИНА<br/>(од 1012 до 1014)</b>   | <b>4.233</b>                    | <b>4.233</b>     | <b>0</b>              | <b>4.233</b>   |
| 1012        | 14100         | Земљиште  | 1.778                           | 1.778            |                       | 1.778          |
| 1013        | 14200         | Подземна блага  |                                 |                  |                       |                |
| 1014        | 14300         | Шуме и воде   | 2.455                           | 2.455            |                       | 2.455          |
| <b>1015</b> | <b>15000</b>  | <b>НЕФИНАНСИЈСКА ИМОВИНА У<br/>ПРИПРЕМИ И АВАНСИ ( 1016 + 1017)</b>                             | <b>64.447</b>                   | <b>74.800</b>    | <b>0</b>              | <b>74.800</b>  |

|             |               |   |              |              |           |              |
|-------------|---------------|---|--------------|--------------|-----------|--------------|
| 1016        | 15100         | Нефинансијска имовина у припреми                                    | 64.447       | 74.800       |           | 74.800       |
| 1017        | 15200         | Аванси за нефинансијску имовину                                     |              |              |           |              |
| <b>1018</b> | <b>16000</b>  | <b>НЕМАТЕРИЈАЛНА ИМОВИНА (1019)</b>                                 | <b>205</b>   | <b>205</b>   | <b>0</b>  | <b>205</b>   |
| 1019        | 16100         | Нематеријална имовина   | 205          | 205          |           | 205          |
| <b>1020</b> | <b>20000</b>  | <b>НЕФИНАНСИЈСКА ИМОВИНА У ЗАЛИХАМА (1021 + 1025)</b>               |              |              |           |              |
| <b>1021</b> | <b>21000</b>  | <b>ЗАЛИХЕ (од 1022 до 1024)</b>                                     |              |              |           |              |
| 1022        | 21100         | Робне резерве   |              |              |           |              |
| 1023        | 21200         | Залихе производње   |              |              |           |              |
| 1024        | 21300         | Роба за даљу продају  |              |              |           |              |
| <b>1025</b> | <b>22000</b>  | <b>ЗАЛИХЕ СИТНОГ ИНВЕНТАРА И ПОТРОШНОГ МАТЕРИЈАЛА (1026 + 1027)</b> |              |              |           |              |
| 1026        | 22100         | Залихе ситног инвентара   |              |              |           |              |
| 1027        | 22200         | Залихе потрошног материјала   |              |              |           |              |
| <b>1028</b> | <b>100000</b> | <b>ФИНАНСИЈСКА ИМОВИНА (1029 + 1049 + 1067)</b>                     | <b>9.115</b> | <b>3.445</b> | <b>50</b> | <b>3.395</b> |
| <b>1029</b> | <b>110000</b> | <b>ДУГОРОЧНА ФИНАНСИЈСКА ИМОВИНА (1030 + 1040)</b>                  |              |              |           |              |
| <b>1030</b> | <b>111000</b> | <b>ДУГОРОЧНА ДОМАЋА ФИНАНСИЈСКА ИМОВИНА (од 1031 до 1039)</b>       |              |              |           |              |
| 1031        | 111100        | Дугорочне домаће хартије од вредности, изузев акција                |              |              |           |              |
| 1032        | 111200        | Кредити осталим нивоима власти                                      |              |              |           |              |
| 1033        | 111300        | Кредити домаћим јавним финансијским институцијама                   |              |              |           |              |
| 1034        | 111400        | Кредити домаћим пословним банкама                                   |              |              |           |              |
| 1035        | 111500        | Кредити домаћим јавним нефинансијским институцијама                 |              |              |           |              |
| 1036        | 111600        | Кредити физичким лицима и домаћинствима у земљи                     |              |              |           |              |
| 1037        | 111700        | Кредити домаћим невладиним организацијама                           |              |              |           |              |

|             |               |  |              |              |           |              |
|-------------|---------------|--|--------------|--------------|-----------|--------------|
| 1038        | 111800        | Кредити домаћим нефинансијским приватним предузећима   |              |              |           |              |
| 1039        | 111900        | Домаће акције и остали капитал   |              |              |           |              |
| <b>1040</b> | <b>112000</b> | <b>ДУГОРОЧНА СТРАНА ФИНАНСИЈСКА ИМОВИНА (од 1041 до 1048)</b>  |              |              |           |              |
| 1041        | 112100        | Дугорочне стране хартије од вредности, изузев акција   |              |              |           |              |
| 1042        | 112200        | Кредити страним владама  |              |              |           |              |
| 1043        | 112300        | Кредити међународним организацијама  |              |              |           |              |
| 1044        | 112400        | Кредити страним пословним банкама  |              |              |           |              |
| 1045        | 112500        | Кредити страним нефинансијским институцијама   |              |              |           |              |
| 1046        | 112600        | Кредити страним невладиним организацијама  |              |              |           |              |
| 1047        | 112700        | Стране акције и остали капитал   |              |              |           |              |
| 1048        | 112800        | Страни финансијски деривати  |              |              |           |              |
| <b>1049</b> | <b>120000</b> | <b>НОВЧАНА СРЕДСТВА, ПЛЕМЕНИТИ МЕТАЛИ, ХАРТИЈЕ ОД ВРЕДНОСТИ, ПОТРАЖИВАЊА И КРАТКОРОЧНИ ПЛАСМАНИ (1050 + 1060 + 1062)</b> | <b>6.015</b> | <b>1.945</b> | <b>50</b> | <b>1.895</b> |
| <b>1050</b> | <b>121000</b> | <b>НОВЧАНА СРЕДСТВА, ПЛЕМЕНИТИ МЕТАЛИ, ХАРТИЈЕ ОД ВРЕДНОСТИ (од 1051 до 1059)</b>  | <b>5.215</b> | <b>215</b>   | <b>0</b>  | <b>215</b>   |
| 1051        | 121100        | Жиро и текући рачуни   | 5.180        | 180          |           | 180          |
| 1052        | 121200        | Издвојена новчана средства и акредитиви  | 35           | 35           |           | 35           |
| 1053        | 121300        | Благајна   |              |              |           |              |
| 1054        | 121400        | Девизни рачун  |              |              |           |              |
| 1055        | 121500        | Девизни акредитиви   |              |              |           |              |
| 1056        | 121600        | Девизналагајна   |              |              |           |              |
| 1057        | 121700        | Остала новчана средства  |              |              |           |              |
| 1058        | 121800        | Племенити метали   |              |              |           |              |

|             |               |   |                |                |               |                |
|-------------|---------------|---|----------------|----------------|---------------|----------------|
| 1059        | 121900        | Хартије од вредности                                    |                |                |               |                |
| <b>1060</b> | <b>122000</b> | <b>КРАТКОРОЧНА ПОТРАЖИВАЊА (1061)</b>                   | <b>700</b>     | <b>230</b>     | <b>50</b>     | <b>180</b>     |
| 1061        | 122100        | Потраживања по основу продаје и друга потраживања       | 700            | 230            | 50            | 180            |
| <b>1062</b> | <b>123000</b> | <b>КРАТКОРОЧНИ ПЛАСМАНИ</b><br><b>(од 1063 до 1066)</b> | <b>100</b>     | <b>1.500</b>   | <b>0</b>      | <b>1.500</b>   |
| 1063        | 123100        | Краткорочни кредити                                     |                |                |               |                |
| 1064        | 123200        | Дати аванси, депозити и кауције                         | 100            | 1.500          |               | 1.500          |
| 1065        | 123300        | Хартије од вредности намењене продаји                   |                |                |               |                |
| 1066        | 123900        | Остали краткорочни пласмани                             |                |                |               |                |
| <b>1067</b> | <b>130000</b> | <b>АКТИВНА ВРЕМЕНСКА РАЗГРАНИЧЕЊА (1068)</b>            | <b>3.100</b>   | <b>1.500</b>   | <b>0</b>      | <b>1.500</b>   |
| <b>1068</b> | <b>131000</b> | <b>АКТИВНА ВРЕМЕНСКА РАЗГРАНИЧЕЊА (од 1069 до 1071)</b> | <b>3.100</b>   | <b>1.500</b>   | <b>0</b>      | <b>1.500</b>   |
| 1069        | 131100        | Разграничени расходи до једне године                    |                |                |               |                |
| 1070        | 131200        | Обрачунати неплаћени расходи и издаци                   | 400            | 500            |               | 500            |
| 1071        | 131300        | Остала активна временска разграничења                   | 2.700          | 1.000          |               | 1.000          |
| 1072        |               | <b>УКУПНА АКТИВА (1001 + 1028)</b>                      | <b>166.767</b> | <b>240.163</b> | <b>52.850</b> | <b>187.313</b> |
| <b>1073</b> | <b>351000</b> | <b>ВАНБИЛАНСНА АКТИВА</b>                               |                |                |               |                |

| Ознака ОП   | Број<br>конта | Опис   | Износ               |                  |
|-------------|---------------|--|---------------------|------------------|
|             |               |  | Претходна<br>година | Текућа<br>година |
| 1           | 2             | 3  | 4                   | 5                |
|             |               | <b>ПАСИВА</b>  |                     |                  |
| <b>1074</b> | <b>200000</b> | <b>ОБАВЕЗЕ (1075 + 1095 + 1114 + 1169 + 1194 + 1208)</b>         | <b>3.750</b>        | <b>3.050</b>     |
| <b>1075</b> | <b>210000</b> | <b>ДУГОРОЧНЕ ОБАВЕЗЕ (1076 + 1086 + 1093)</b>                    |                     |                  |
| <b>1076</b> | <b>211000</b> | <b>ДОМАЋЕ ДУГОРОЧНЕ ОБАВЕЗЕ (од 1077 до 1085)</b>                |                     |                  |
| 1077        | 211100        | Обавезе по основу емитованих хартија од вредности, изузев акција |                     |                  |
| 1078        | 211200        | Обавезе по основу дугорочних кредита од осталих нивоа власти     |                     |                  |

|             |               |   |  |  |
|-------------|---------------|---|--|--|
| 1079        | 211300        | Обавезе по основу дугорочних кредита од домаћих јавних финансијских институција     |  |  |
| 1080        | 211400        | Обавезе по основу дугорочних кредита од домаћих пословних банака                    |  |  |
| 1081        | 211500        | Обавезе по основу дугорочних кредита од осталих домаћих кредитора                   |  |  |
| 1082        | 211600        | Обавезе по основу дугорочних кредита од домаћинстава у земљи                        |  |  |
| 1083        | 211700        | Дугорочне обавезе по основу домаћих финансијских деривата                           |  |  |
| 1084        | 211800        | Дугорочне обавезе по основу домаћих меница  |  |  |
| 1085        | 211900        | Дугорочне обавезе за финансијске лизинге  |  |  |
| <b>1086</b> | <b>212000</b> | <b>СТРАНЕ ДУГОРОЧНЕ ОБАВЕЗЕ (од 1087 до 1092)</b>                                   |  |  |
| 1087        | 212100        | Дугорочне стране обавезе по основу емитованих хартија од вредности, изузев акција   |  |  |
| 1088        | 212200        | Обавезе по основу дугорочних кредита од страних влада                               |  |  |
| 1089        | 212300        | Обавезе по основу дугорочних кредита од мултилатералних институција                 |  |  |
| 1090        | 212400        | Обавезе по основу дугорочних кредита од страних пословних банака                    |  |  |
| 1091        | 212500        | Обавезе по основу дугорочних кредита од осталих страних кредитора                   |  |  |
| 1092        | 212600        | Дугорочне обавезе по основу страних финансијских деривата                           |  |  |
| <b>1093</b> | <b>213000</b> | <b>ДУГОРОЧНЕ ОБАВЕЗЕ ПО ОСНОВУ ГАРАНЦИЈА (1094)</b>                                 |  |  |
| 1094        | 213100        | Дугорочне обавезе по основу гаранција   |  |  |
| <b>1095</b> | <b>220000</b> | <b>КРАТКОРОЧНЕ ОБАВЕЗЕ (1096 + 1105 + 1112)</b>                                     |  |  |
| <b>1096</b> | <b>221000</b> | <b>КРАТКОРОЧНЕ ДОМАЋЕ ОБАВЕЗЕ (од 1097 до 1104)</b>                                 |  |  |
| 1097        | 221100        | Краткорочне домаће обавезе по основу емитованих хартија од вредности, изузев акција |  |  |
| 1098        | 221200        | Обавезе по основу краткорочних кредита од осталих нивоа власти                      |  |  |
| 1099        | 221300        | Обавезе по основу краткорочних кредита од домаћих јавних финансијских институција   |  |  |
| 1100        | 221400        | Обавезе по основу краткорочних кредита од домаћих пословних банака                  |  |  |
| 1101        | 221500        | Обавезе по основу краткорочних кредита од осталих домаћих кредитора                 |  |  |
| 1102        | 221600        | Обавезе по основу краткорочних кредита од домаћинстава у земљи                      |  |  |
| 1103        | 221700        | Краткорочне обавезе по основу домаћих финансијских деривата                         |  |  |
| 1104        | 221800        | Краткорочне обавезе по основу домаћих меница  |  |  |

|             |               |   |          |  |
|-------------|---------------|---|----------|--|
| <b>1105</b> | <b>222000</b> | <b>КРАТКОРОЧНЕ СТРАНЕ ОБАВЕЗЕ</b>   |          |  |
|             |               | <b>(од 1106 до 1111)</b>  |          |  |
| 1106        | 222100        | Краткорочне стране обавезе по основу емитованих хартија од вредности, изузев акција                         |          |  |
| 1107        | 222200        | Обавезе по основу краткорочних кредита од страних влада   |          |  |
| 1108        | 222300        | Обавезе по основу краткорочних кредита од мултилатералних институција                                       |          |  |
| 1109        | 222400        | Обавезе по основу краткорочних кредита од страних пословних банака  |          |  |
| 1110        | 222500        | Обавезе по основу краткорочних кредита од осталих страних кредитора   |          |  |
| 1111        | 222600        | Краткорочне обавезе по основу страних финансијских деривата   |          |  |
| <b>1112</b> | <b>223000</b> | <b>КРАТКОРОЧНЕ ОБАВЕЗЕ ПО ОСНОВУ ГАРАНЦИЈА (1113)</b>   |          |  |
| 1113        | 223100        | Краткорочне обавезе по основу гаранција   |          |  |
| <b>1114</b> | <b>230000</b> | <b>ОБАВЕЗЕ ПО ОСНОВУ РАСХОДА ЗА ЗАПОСЛЕНЕ (1115 + 1121 + 1127 + 1133+ 1137 + 1143 + 1149 + 1157 + 1163)</b> |          |  |
| <b>1115</b> | <b>231000</b> | <b>ОБАВЕЗЕ ЗА ПЛАТЕ И ДОДАТКЕ</b>   |          |  |
|             |               | <b>(од 1116 до 1120)</b>  |          |  |
| 1116        | 231100        | Обавезе за нето плате и додатке   |          |  |
| 1117        | 231200        | Обавезе по основу пореза на плате и додатке   |          |  |
| 1118        | 231300        | Обавезе по основу доприноса за пензијско и инвалидско осигурање на плате и додатке                          |          |  |
| 1119        | 231400        | Обавезе по основу доприноса за здравствено осигурање на плате и додатке                                     |          |  |
| 1120        | 231500        | Обавезе по основу доприноса за незапосленост на плате и додатке   |          |  |
| <b>1121</b> | <b>232000</b> | <b>ОБАВЕЗЕ ПО ОСНОВУ НАКНАДА ЗАПОСЛЕНИМА (од 1122 до 1126)</b>  |          |  |
| 1122        | 232100        | Обавезе по основу нето накнада запосленима  |          |  |
| 1123        | 232200        | Обавезе по основу пореза за накнаде запосленима   |          |  |
| 1124        | 232300        | Обавезе по основу доприноса за пензијско и инвалидско осигурање за накнаде запосленима                      |          |  |
| 1125        | 232400        | Обавезе по основу доприноса за здравствено осигурање за накнаде запосленима                                 |          |  |
| 1126        | 232500        | Обавезе по основу доприноса за незапосленост за накнаде запосленима   |          |  |
| <b>1127</b> | <b>233000</b> | <b>ОБАВЕЗЕ ЗА НАГРАДЕ И ОСТАЛЕ ПОСЕБНЕ РАСХОДЕ (од 1128 до 1132)</b>  | <b>0</b> |  |
| 1128        | 233100        | Обавезе по основу нето исплата награда и осталих посебних расхода   |          |  |
| 1129        | 233200        | Обавезе по основу пореза на награде и остале посебне расходе  |          |  |



|             |               |   |          |  |
|-------------|---------------|---|----------|--|
| 1130        | 233300        | Обавезе по основу доприноса за пензијско и инвалидско осигурање за награде и остале посебне расходе |          |  |
| 1131        | 233400        | Обавезе по основу доприноса за здравствено осигурање за награде и остале посебне расходе            |          |  |
| 1132        | 233500        | Обавезе по основу доприноса за случај незапослености за награде и остале посебне расходе            |          |  |
| <b>1133</b> | <b>234000</b> | <b>ОБАВЕЗЕ ПО ОСНОВУ СОЦИЈАЛНИХ ДОПРИНОСА НА ТЕРЕТ ПОСЛОДАВЦА</b><br>(од 1134 до 1136)              | <b>0</b> |  |
| 1134        | 234100        | Обавезе по основу доприноса за пензијско и инвалидско осигурање на терет послодавца                 |          |  |
| 1135        | 234200        | Обавезе по основу доприноса за здравствено осигурање на терет послодавца                            |          |  |
| 1136        | 234300        | Обавезе по основу доприноса за случај незапослености на терет послодавца                            |          |  |
| <b>1137</b> | <b>235000</b> | <b>ОБАВЕЗЕ ПО ОСНОВУ НАКНАДА У НАТУРИ</b><br>(од 1138 до 1142)                                      |          |  |
| 1138        | 235100        | Обавезе по основу нето накнада у природи  |          |  |
| 1139        | 235200        | Обавезе по основу пореза на накнаде у природи   |          |  |
| 1140        | 235300        | Обавезе по основу доприноса за пензијско и инвалидско осигурање за накнаде у природи                |          |  |
| 1141        | 235400        | Обавезе по основу доприноса за здравствено осигурање за накнаде у природи                           |          |  |
| 1142        | 235500        | Обавезе по основу доприноса за случај незапослености за накнаде у природи                           |          |  |
| <b>1143</b> | <b>236000</b> | <b>ОБАВЕЗЕ ПО ОСНОВУ СОЦИЈАЛНЕ ПОМОЋИ ЗАПОСЛЕНИМА (од 1144 до 1148)</b>                             |          |  |
| 1144        | 236100        | Обавезе по основу нето исплата социјалне помоћи запосленима   |          |  |
| 1145        | 236200        | Обавезе по основу пореза на социјалну помоћ запосленима   |          |  |
| 1146        | 236300        | Обавезе по основу доприноса за пензијско и инвалидско осигурање за социјалну помоћ запосленима      |          |  |
| 1147        | 236400        | Обавезе по основу доприноса за здравствено осигурање за социјалну помоћ запосленима                 |          |  |
| 1148        | 236500        | Обавезе по основу доприноса за случај незапослености за социјалну помоћ запосленима                 |          |  |
| <b>1149</b> | <b>237000</b> | <b>СЛУЖБЕНА ПУТОВАЊА И УСЛУГЕ ПО УГОВОРУ (од 1150 до 1156)</b>                                      |          |  |
| 1150        | 237100        | Обавезе по основу нето исплата за службена путовања   |          |  |

|             |               |   |            |            |
|-------------|---------------|---|------------|------------|
| 1151        | 237200        | Обавезе по основу пореза на исплате за службена путовања  |            |            |
| 1152        | 237300        | Обавезе по основу нето исплата за услуге по уговору   |            |            |
| 1153        | 237400        | Обавезе по основу пореза на исплате за услуге по уговору  |            |            |
| 1154        | 237500        | Обавезе по основу доприноса за пензијско и инвалидско осигурање за услуге по уговору                              |            |            |
| 1155        | 237600        | Обавезе по основу доприноса за здравствено осигурање за услуге по уговору   |            |            |
| 1156        | 237700        | Обавезе по основу доприноса за случај незапослености за услуге по уговору   |            |            |
| <b>1157</b> | <b>238000</b> | <b>ОБАВЕЗЕ ПО ОСНОВУ ПОСЛАНИЧКИХ ДОДАТАКА (од 1158 до 1162)</b>   |            |            |
| 1158        | 238100        | Обавезе за нето исплаћени посланички додатак  |            |            |
| 1159        | 238200        | Обавезе по основу пореза на исплаћени посланички додатак  |            |            |
| 1160        | 238300        | Обавезе по основу доприноса за пензијско осигурање за посланички додатак  |            |            |
| 1161        | 238400        | Обавезе по основу доприноса за здравствено осигурање за посланички додатак  |            |            |
| 1162        | 238500        | Обавезе по основу доприноса за случај незапослености за посланички додатак  |            |            |
| <b>1163</b> | <b>239000</b> | <b>ОБАВЕЗЕ ПО ОСНОВУ СУДИЈСКИХ ДОДАТАКА (од 1164 до 1168)</b>   |            |            |
| 1164        | 239100        | Обавезе за нето исплаћени судијски додатак  |            |            |
| 1165        | 239200        | Обавезе по основу пореза на исплаћени судијски додатак  |            |            |
| 1166        | 239300        | Обавезе по основу доприноса за пензијско и инвалидско осигурање за судијски додатак                               |            |            |
| 1167        | 239400        | Обавезе по основу доприноса за здравствено осигурање за судијски додатак  |            |            |
| 1168        | 239500        | Обавезе по основу доприноса за случај незапослености за судијски додатак  |            |            |
| <b>1169</b> | <b>240000</b> | <b>ОБАВЕЗЕ ПО ОСНОВУ ОСТАЛИХ РАСХОДА, ИЗУЗЕВ РАСХОДА ЗА ЗАПОСЛЕНЕ</b><br><b>(1170 + 1175+ 1180 + 1185 + 1188)</b> | <b>300</b> | <b>400</b> |
| <b>1170</b> | <b>241000</b> | <b>ОБАВЕЗЕ ПО ОСНОВУ ОТПЛАТЕ КАМАТА И ПРАТЕЋИХ ТРОШКОВА ЗАДУЖИВАЊА</b><br><b>(од 1171 до 1174)</b>                |            |            |
| 1171        | 241100        | Обавезе по основу отплате домаћих камата  |            |            |
| 1172        | 241200        | Обавезе по основу отплате страних камата  |            |            |
| 1173        | 241300        | Обавезе по основу отплате камата по гаранцијама   |            |            |

|             |               |   |              |              |
|-------------|---------------|---|--------------|--------------|
| 1174        | 241400        | Обавезе по основу пратећих трошкова задуживања  |              |              |
| <b>1175</b> | <b>242000</b> | <b>ОБАВЕЗЕ ПО ОСНОВУ СУБВЕНЦИЈА</b><br>(од 1176 до 1179)  |              |              |
| 1176        | 242100        | Обавезе по основу субвенција нефинансијским предузећима   |              |              |
| 1177        | 242200        | Обавезе по основу субвенција приватним финансијским предузећима                                 |              |              |
| 1178        | 242300        | Обавезе по основу субвенција јавним финансијским установама                                     |              |              |
| 1179        | 242400        | Обавезе по основу субвенција приватним предузећима  |              |              |
| <b>1180</b> | <b>243000</b> | <b>ОБАВЕЗЕ ПО ОСНОВУ ДОНАЦИЈА, ДОТАЦИЈА И ТРАНСФЕРА (од 1181 до 1184)</b>                       |              |              |
| 1181        | 243100        | Обавезе по основу донација страним владама  |              |              |
| 1182        | 243200        | Обавезе по основу донација и дотација међународним организацијама                               |              |              |
| 1183        | 243300        | Обавезе по основу трансфера осталим нивоима власти  |              |              |
| 1184        | 243400        | Обавезе по основу дотација организацијама обавезног социјалног осигурања                        |              |              |
| <b>1185</b> | <b>244000</b> | <b>ОБАВЕЗЕ ЗА СОЦИЈАЛНО ОСИГУРАЊЕ</b><br>( 1186 + 1187)   | <b>0</b>     | <b>0</b>     |
| 1186        | 244100        | Обавезе по основу права из социјалног осигурања код организација обавезног социјалног осигурања |              |              |
| 1187        | 244200        | Обавезе по основу социјалне помоћи из буџета  |              |              |
| <b>1188</b> | <b>245000</b> | <b>ОБАВЕЗЕ ЗА ОСТАЛЕ РАСХОДЕ</b><br>(од 1189 до 1193)   | <b>300</b>   | <b>400</b>   |
| 1189        | 245100        | Обавезе по основу донација невладиним организацијама  |              |              |
| 1190        | 245200        | Обавезе за остале порезе, обавезне таксе и казне  | 300          | 400          |
| 1191        | 245300        | Обавезе по основу казни и пенала по решењима судова   |              |              |
| 1192        | 245400        | Обавезе по основу накнаде штете за повреде и штете услед елементарних непогода                  |              |              |
| 1193        | 245500        | Обавезе по основу накнаде штете или повреда нанетих од стране државних органа                   |              |              |
| <b>1194</b> | <b>250000</b> | <b>ОБАВЕЗЕ ИЗ ПОСЛОВАЊА</b><br>(1195+ 1199 + 1202 + 1204)                                       | <b>2.800</b> | <b>1.100</b> |
| <b>1195</b> | <b>251000</b> | <b>ПРИМЉЕНИ АВАНСИ, ДЕПОЗИТИ И КАУЦИЈЕ (од 1196 до 1198)</b>                                    | <b>2.700</b> | <b>1.000</b> |
| 1196        | 251100        | Примљени аванси   | 2.700        | 1.000        |
| 1197        | 251200        | Примљени депозити   |              |              |
| 1198        | 251300        | Примљене кауције  |              |              |
| <b>1199</b> | <b>252000</b> | <b>ОБАВЕЗЕ ПРЕМА ДОБАВЉАЧИМА</b>  | <b>100</b>   | <b>100</b>   |

|             |               |  |                |                |
|-------------|---------------|--|----------------|----------------|
|             |               | <b>(1200 + 1201)</b>   |                |                |
| 1200        | 252100        | Добављачи у земљи  | 100            | 100            |
| 1201        | 252200        | Добављачи у иностранству   |                |                |
| <b>1202</b> | <b>253000</b> | <b>ОБАВЕЗЕ ЗА ИЗДАТЕ ЧЕКОВЕ И ОБВЕЗНИЦЕ (1203)</b>   |                |                |
| 1203        | 253100        | Обавезе за издате чекове и обвезнице   |                |                |
| <b>1204</b> | <b>254000</b> | <b>ОСТАЛЕ ОБАВЕЗЕ ( од 1205 до 1207)</b>   | <b>0</b>       |                |
| 1205        | 254100        | Обавезе из односа буџета и буџетских корисника   |                |                |
| 1206        | 254200        | Остале обавезе буџета  |                |                |
| 1207        | 254900        | Остале обавезе из пословања  |                |                |
| <b>1208</b> | <b>290000</b> | <b>ПАСИВНА ВРЕМЕНСКА РАЗГРАНИЧЕЊА (1209)</b>   | <b>650</b>     | <b>1.550</b>   |
| <b>1209</b> | <b>291000</b> | <b>ПАСИВНА ВРЕМЕНСКА РАЗГРАНИЧЕЊА (од 1210 до 1213)</b>  | <b>650</b>     | <b>1.550</b>   |
| 1210        | 291100        | Разграничени приходи и примања   |                |                |
| 1211        | 291200        | Разграничени плаћени расходи и издаци  | 100            | 1.500          |
| 1212        | 291300        | Обрачунати ненаплаћени приходи и примања   | 550            | 50             |
| 1213        | 291900        | Остала пасивна временска разграничења  |                |                |
| <b>1214</b> | <b>300000</b> | <b>КАПИТАЛ, УТВРЂИВАЊЕ РЕЗУЛТАТА ПОСЛОВАЊА И ВАНБИЛАНСНА ЕВИДЕНЦИЈА (1215 + 1225 – 1226 + 1227 – 1228 + 1229 - 1230)</b> | <b>163.017</b> | <b>184.263</b> |
| <b>1215</b> | <b>310000</b> | <b>КАПИТАЛ</b>   | <b>157.687</b> | <b>188.953</b> |
|             |               | <b>-1216</b>   |                |                |
| <b>1216</b> | <b>311000</b> | <b>КАПИТАЛ (1217 + 1218 – 1219 +1220 + 1221 - 1222 + 1223 + 1224)</b>  | <b>157.687</b> | <b>188.953</b> |
| 1217        | 311100        | Нефинансијска имовина у сталним средствима   | 157.652        | 183.918        |
| 1218        | 311200        | Нефинансијска имовина у залихама   |                |                |
| 1219        | 311300        | Исправка вредности сопствених извора нефинансијске имовине, у сталним средствима, за набавке из кредита                  |                |                |
| 1220        | 311400        | Финансијска имовина  |                |                |
| 1221        | 311500        | Извори новчаних средстава  | 35             | 35             |
| 1222        | 311600        | Утрошена средства текућих прихода и примања од продаје нефинансијске имовине у току једне године                         |                |                |
| 1223        | 311700        | Пренета неутрошена средства из ранијих година  |                | 5.000          |
| 1224        | 311900        | Остали сопствени извори  |                |                |
| <b>1225</b> | <b>321121</b> | <b>Вишак прихода и примања – суфицит</b>   | <b>5.000</b>   |                |
| <b>1226</b> | <b>321122</b> | <b>Мањак прихода и прихода – дефицит</b>   |                | <b>5.000</b>   |
| <b>1227</b> | <b>321311</b> | <b>Нераспоређени вишак прихода и примања из ранијих година</b>   | <b>330</b>     | <b>310</b>     |
| <b>1228</b> | <b>321312</b> | <b>Дефицит из ранијих година</b>   |                |                |
|             |               | <b>ПРОМЕНЕ У ВРЕДНОСТИ И ОБИМУ</b>   |                |                |
| <b>1229</b> |               | <b>ПОЗИТИВНЕ ПРОМЕНЕ У ВРЕДНОСТИ И ОБИМУ (1231 + 1233 – 1232 – 1234)</b>   |                |                |

|      |        |   |         |         |
|------|--------|---|---------|---------|
| 1230 |        | НЕГАТИВНЕ ПРОМЕНЕ У ВРЕДНОСТИ И ОБИМУ (1232 + 1234 - 1231 - 1233) |         |         |
| 1231 | 330000 | ДОБИТИ КОЈЕ СУ РЕЗУЛТАТ ПРОМЕНЕ ВРЕДНОСТИ – ПОТРАЖНИ САЛДО        |         |         |
| 1232 | 330000 | ДОБИТИ КОЈЕ СУ РЕЗУЛТАТ ПРОМЕНЕ ВРЕДНОСТИ – ДУГОВНИ САЛДО         |         |         |
| 1233 | 340000 | ДРУГЕ ПРОМЕНЕ У ОБИМУ – ПОТРАЖНИ САЛДО                            |         |         |
| 1234 | 340000 | ДРУГЕ ПРОМЕНЕ У ОБИМУ – ДУГОВНИ САЛДО                             |         |         |
| 1235 |        | УКУПНА ПАСИВА (1074 + 1214)                                       | 166.767 | 187.313 |
| 1236 | 352000 | ВАНБИЛАНСНА ПАСИВА  |         |         |

**БИЛАНС ПРИХОДА И РАСХОДА**

у периоду од 01.01.2016 до 31.12. 2016. године

у хиљадама динара

| Ознака | Број<br>конта | Опис   | Износ        |                 |            |                         |                          |                          |                            |
|--------|---------------|--|--------------|-----------------|------------|-------------------------|--------------------------|--------------------------|----------------------------|
|        |               |  | План<br>2015 | Процена<br>2015 | План 2016  | први<br>квартал<br>2016 | други<br>квартал<br>2016 | трећи<br>квартал<br>2016 | четврти<br>квартал<br>2016 |
| 1      | 2             | 3  | 4            | 5               | 6=7+8+9+10 | 7                       | 8                        | 9                        | 10                         |
| 2001   |               | <b>ТЕКУЋИ ПРИХОДИ И ПРИМАЊА ОД ПРОДАЈЕ НЕФИНАНСИЈСКЕ ИМОВИНЕ (2002 + 2104)</b>                           | 98.141       | 70.540          | 90.141     | 19.194                  | 17.439                   | 27.508                   | 26.000                     |
| 2002   | 700000        | <b>ТЕКУЋИ ПРИХОДИ (2003 + 2047 + 2057 + 2067 + 2092 + 2097 + 2101)</b>                                   |              |                 |            |                         |                          |                          |                            |
| 2003   | 710000        | <b>ПОРЕЗИ (2004 + 2008 + 2010 + 2017 + 2023 + 2030 + 2033 + 2040)</b>                                    | 98.141       | 70.540          | 90.141     | 19.194                  | 17.439                   | 27.508                   | 26.000                     |
| 2004   | 711000        | <b>ПОРЕЗ НА ДОХОДАК, ДОБИТ И КАПИТАЛНЕ ДОБИТКЕ (од 2005 до 2007)</b>                                     |              |                 |            |                         |                          |                          |                            |
| 2005   | 711100        | Порези на доходак и капиталне добитке које плаћају физичка лица  |              |                 |            |                         |                          |                          |                            |
| 2006   | 711200        | Порези на добит и капиталне добитке које плаћају предузећа и друга правна лица                           |              |                 |            |                         |                          |                          |                            |
| 2007   | 711300        | Порези на доходак, добит и капиталне добитке који се не могу разврстати између физичких и правних лица   |              |                 |            |                         |                          |                          |                            |
| 2008   | 712000        | <b>ПОРЕЗ НА ФОНД ЗАРАДА (2009)</b>   |              |                 |            |                         |                          |                          |                            |
| 2009   | 712100        | Порез на фонд зарада   |              |                 |            |                         |                          |                          |                            |
| 2010   | 713000        | <b>ПОРЕЗ НА ИМОВИНУ (од 2011 до 2016)</b>  |              |                 |            |                         |                          |                          |                            |
| 2011   | 713100        | Периодични порези на непокретности   |              |                 |            |                         |                          |                          |                            |
| 2012   | 713200        | Периодични порези на нето имовину  |              |                 |            |                         |                          |                          |                            |
| 2013   | 713300        | Порези на заоставштину, наслеђе и поклон   |              |                 |            |                         |                          |                          |                            |
| 2014   | 713400        | Порези на финансијске и капиталне трансакције  |              |                 |            |                         |                          |                          |                            |
| 2015   | 713500        | Други једнократни порези на имовину  |              |                 |            |                         |                          |                          |                            |
| 2016   | 713600        | Други периодични порези на имовину   |              |                 |            |                         |                          |                          |                            |
| 2017   | 714000        | <b>ПОРЕЗ НА ДОБРА И УСЛУГЕ (од 2018 до 2022)</b>   |              |                 |            |                         |                          |                          |                            |
| 2018   | 714100        | Општи порези на добра и услуге   |              |                 |            |                         |                          |                          |                            |
| 2019   | 714300        | Добит фискалних монопола   |              |                 |            |                         |                          |                          |                            |
| 2020   | 714400        | Порези на појединачне услуге   |              |                 |            |                         |                          |                          |                            |
| 2021   | 714500        | Порези, таксе и накнаде на употребу добара, на дозволу да се добра употребљавају или делатности обављају |              |                 |            |                         |                          |                          |                            |
| 2022   | 714600        | Други порези на добра и услуге   |              |                 |            |                         |                          |                          |                            |

|             |               |   |  |  |  |  |  |  |  |
|-------------|---------------|---|--|--|--|--|--|--|--|
| <b>2023</b> | <b>715000</b> | <b>ПОРЕЗ НА МЕЂУНАРОДНУ ТРГОВИНУ И ТРАНСАКЦИЈЕ (од 2024 до 2029)</b>  |  |  |  |  |  |  |  |
| <b>2024</b> | 715100        | Царине и друге увозне дажбине   |  |  |  |  |  |  |  |
| <b>2025</b> | 715200        | Порези на извоз   |  |  |  |  |  |  |  |
| <b>2026</b> | 715300        | Добит извозних или увозних монопола   |  |  |  |  |  |  |  |
| <b>2027</b> | 715400        | Добит по основу разлике између куповног и продајног девизног курса  |  |  |  |  |  |  |  |
| <b>2028</b> | 715500        | Порези на продају или куповину девиза   |  |  |  |  |  |  |  |
| <b>2029</b> | 715600        | Други порези на међународну трговину и трансакције  |  |  |  |  |  |  |  |
| <b>2030</b> | <b>716000</b> | <b>ДРУГИ ПОРЕЗИ (2031 + 2032)</b>   |  |  |  |  |  |  |  |
| <b>2031</b> | 716100        | Други порези које искључиво плаћају предузећа, односно предузетници   |  |  |  |  |  |  |  |
| <b>2032</b> | 716200        | Други порези које плаћају остала лица или који се не могу идентификовати  |  |  |  |  |  |  |  |
| <b>2033</b> | <b>717000</b> | <b>АКЦИЗЕ (од 2034 до 2039)</b>   |  |  |  |  |  |  |  |
| <b>2034</b> | 717100        | Акцизе на деривате нафте  |  |  |  |  |  |  |  |
| <b>2035</b> | 717200        | Акцизе на дуванске прерађевине  |  |  |  |  |  |  |  |
| <b>2036</b> | 717300        | Акцизе на алкохолна пића  |  |  |  |  |  |  |  |
| <b>2037</b> | 717400        | Акцизе на освежавајућа безалкохолна пића  |  |  |  |  |  |  |  |
| <b>2038</b> | 717500        | Акциза на кафу  |  |  |  |  |  |  |  |
| <b>2039</b> | 717600        | Друге акцизе  |  |  |  |  |  |  |  |
| <b>2040</b> | <b>719000</b> | <b>ЈЕДНОКРАТНИ ПОРЕЗ НА ЕКСТРА ПРОФИТ И ЕКСТРА ИМОВИНУ СТЕЧЕНУ КОРИШЋЕЊЕМ ПОСЕБНИХ ПОГОДНОСТИ (од 2041 до 2046)</b> |  |  |  |  |  |  |  |
| <b>2041</b> | 719100        | Порез на доходак, добит и капиталну добит на терет физичких лица  |  |  |  |  |  |  |  |
| <b>2042</b> | 719200        | Порез на доходак, добит и капиталну добит на терет предузећа и осталих правних лица                                 |  |  |  |  |  |  |  |
| <b>2043</b> | 719300        | Порез на доходак, добит и капиталну добит нераспоредив између физичких и правних лица                               |  |  |  |  |  |  |  |
| <b>2044</b> | 719400        | Остали једнократни порези на имовину  |  |  |  |  |  |  |  |
| <b>2045</b> | 719500        | Остали порези које плаћају искључиво предузећа и предузетници   |  |  |  |  |  |  |  |
| <b>2046</b> | 719600        | Остали порези које плаћају друга или неидентификована лица  |  |  |  |  |  |  |  |
| <b>2047</b> | <b>720000</b> | <b>СОЦИЈАЛНИ ДОПРИНОСИ (2048 + 2053)</b>  |  |  |  |  |  |  |  |
| <b>2048</b> | <b>721000</b> | <b>ДОПРИНОСИ ЗА СОЦИЈАЛНО ОСИГУРАЊЕ (од 2049 до 2052)</b>   |  |  |  |  |  |  |  |
| <b>2049</b> | 721100        | Доприноси за социјално осигурање на терет запослених  |  |  |  |  |  |  |  |
| <b>2050</b> | 721200        | Доприноси за социјално осигурање на терет послодавца  |  |  |  |  |  |  |  |

|      |        |  |       |       |       |   |   |       |   |
|------|--------|--|-------|-------|-------|---|---|-------|---|
| 2051 | 721300 | Доприноси за социјално осигурање лица која обављају самосталну делатност и незапослених лица |       |       |       |   |   |       |   |
| 2052 | 721400 | Доприноси за социјално осигурање који се не могу разврстати                                  |       |       |       |   |   |       |   |
| 2053 | 722000 | <b>ОСТАЛИ СОЦИЈАЛНИ ДОПРИНОСИ (од 2054 до 2056)</b>  |       |       |       |   |   |       |   |
| 2054 | 722100 | Социјални доприноси на терет осигураника   |       |       |       |   |   |       |   |
| 2055 | 722200 | Социјални доприноси послодаваца  |       |       |       |   |   |       |   |
| 2056 | 722300 | Импутирани социјални доприноси   |       |       |       |   |   |       |   |
| 2057 | 730000 | <b>ДОНАЦИЈЕ И ТРАНСФЕРИ (2058 + 2061 + 2064)</b>   |       |       |       |   |   |       |   |
| 2058 | 731000 | <b>ДОНАЦИЈЕ ОД ИНОСТРАНИХ ДРЖАВА (2059 + 2060)</b>   |       |       |       |   |   |       |   |
| 2059 | 731100 | Текуће донације од иностраних држава   |       |       |       |   |   |       |   |
| 2060 | 731200 | Капиталне донације од иностраних држава  |       |       |       |   |   |       |   |
| 2061 | 732000 | <b>ДОНАЦИЈЕ ОД МЕЂУНАРОДНИХ ОРГАНИЗАЦИЈА (2062 + 2063)</b>                                   |       |       |       |   |   |       |   |
| 2062 | 732100 | Текуће донације од међународних организација   |       |       |       |   |   |       |   |
| 2063 | 732200 | Капиталне донације од међународних организација  |       |       |       |   |   |       |   |
| 2064 | 733000 | <b>ТРАНСФЕРИ ОД ДРУГИХ НИВОА ВЛАСТИ (2065 + 2066)</b>  |       |       |       |   |   |       |   |
| 2065 | 733100 | Текући трансфери од других нивоа власти  |       |       |       |   |   |       |   |
| 2066 | 733200 | Капитални трансфери од других нивоа власти   |       |       |       |   |   |       |   |
| 2067 | 740000 | <b>ДРУГИ ПРИХОДИ (2068 + 2075 + 2080 + 2087 + 2090)</b>                                      | 8.500 | 8.450 | 1.000 | 0 | 0 | 1.000 | 0 |
| 2068 | 741000 | <b>ПРИХОДИ ОД ИМОВИНЕ (од 2069 до 2074)</b>  |       |       |       |   |   |       |   |
| 2069 | 741100 | Кamate   |       |       |       |   |   |       |   |
| 2070 | 741200 | Дивиденде  |       |       |       |   |   |       |   |
| 2071 | 741300 | Повлачење прихода од квази корпорација   |       |       |       |   |   |       |   |
| 2072 | 741400 | Приход од имовине који припада имаоцима полиса осигурања                                     |       |       |       |   |   |       |   |
| 2073 | 741500 | Закуп произведене имовине  |       |       |       |   |   |       |   |
| 2074 | 741600 | Финансијске промене на финансијским лизинзима  |       |       |       |   |   |       |   |
| 2075 | 742000 | <b>ПРИХОДИ ОД ПРОДАЈЕ ДОБАРА И УСЛУГА (од 2076 до 2079)</b>                                  |       |       |       |   |   |       |   |
| 2076 | 742100 | Приходи од продаје добара и услуга или закупа од стране тржишних организација                |       |       |       |   |   |       |   |
| 2077 | 742200 | Таксе и накнаде  |       |       |       |   |   |       |   |
| 2078 | 742300 | Споредне продаје добара и услуга које врше државне нетржишне јединице                        |       |       |       |   |   |       |   |
| 2079 | 742400 | Импутиране продаје добара и услуга   |       |       |       |   |   |       |   |
| 2080 | 743000 | <b>НОВЧАНЕ КАЗНЕ И ОДУЗЕТА ИМОВИНСКА КОРИСТ (од 2081 до 2086)</b>                            |       |       |       |   |   |       |   |
| 2081 | 743100 | Приходи од новчаних казни за кривична дела   |       |       |       |   |   |       |   |
| 2082 | 743200 | Приходи од новчаних казни за привредне преступе  |       |       |       |   |   |       |   |
| 2083 | 743300 | Приходи од новчаних казни за прекршаје   |       |       |       |   |   |       |   |



|      |        |   |               |               |               |               |               |               |               |
|------|--------|---|---------------|---------------|---------------|---------------|---------------|---------------|---------------|
| 2084 | 743400 | Приходи од пенала   |               |               |               |               |               |               |               |
| 2085 | 743500 | Приходи од одузете имовинске користи  |               |               |               |               |               |               |               |
| 2086 | 743900 | Остале новчане казне, пенали и приходи од одузете имовинске користи           |               |               |               |               |               |               |               |
| 2087 | 744000 | <b>ДОБРОВОЉНИ ТРАНСФЕРИ ОД ФИЗИЧКИХ И ПРАВНИХ ЛИЦА (2088 + 2089)</b>          |               |               |               |               |               |               |               |
| 2088 | 744100 | Текући добровољни трансфери од физичких и правних лица                        |               |               |               |               |               |               |               |
| 2089 | 744200 | Капитални добровољни трансфери од физичких и правних лица                     |               |               |               |               |               |               |               |
| 2090 | 745000 | <b>МЕШОВИТИ И НЕОДРЕЂЕНИ ПРИХОДИ (2091)</b>                                   | <b>8.500</b>  | <b>8.450</b>  | <b>1.000</b>  | <b>0</b>      | <b>0</b>      | <b>1.000</b>  | <b>0</b>      |
| 2091 | 745100 | Мешовити и неодређени приходи   | 8.500         | 8.450         | 1.000         | 0             |               | 1.000         |               |
| 2092 | 770000 | <b>МЕМОРАНДУМСКЕ СТАВКЕ ЗА РЕФУНДАЦИЈУ РАСХОДА (2093 + 2095)</b>              | <b>81</b>     | <b>80</b>     | <b>50</b>     | <b>50</b>     | <b>0</b>      | <b>0</b>      | <b>0</b>      |
| 2093 | 771000 | <b>МЕМОРАНДУМСКЕ СТАВКЕ ЗА РЕФУНДАЦИЈУ РАСХОДА (2094)</b>                     | 81            | 80            | 50            | 50            | 0             | 0             | 0             |
| 2094 | 771100 | Меморандумске ставке за рефундацију расхода                                   | 81            | 80            | 50            | 50            |               |               |               |
| 2095 | 772000 | <b>МЕМОРАНДУМСКЕ СТАВКЕ ЗА РЕФУНДАЦИЈУ РАСХОДА ИЗ ПРЕТХОДНЕ ГОДИНЕ (2096)</b> |               |               |               |               |               |               |               |
| 2096 | 772100 | Меморандумске ставке за рефундацију расхода из претходне године               |               |               |               |               |               |               |               |
| 2097 | 780000 | <b>ТРАНСФЕРИ ИЗМЕЂУ БУЏЕТСКИХ КОРИСНИКА НА ИСТОМ НИВОУ (2098)</b>             |               |               |               |               |               |               |               |
| 2098 | 781000 | <b>ТРАНСФЕРИ ИЗМЕЂУ БУЏЕТСКИХ КОРИСНИКА НА ИСТОМ НИВОУ (2099 + 2100)</b>      |               |               |               |               |               |               |               |
| 2099 | 781100 | Трансфери између буџетских корисника на истом нивоу                           |               |               |               |               |               |               |               |
| 2100 | 781300 | Трансфери између организација обавезног социјалног осигурања                  |               |               |               |               |               |               |               |
| 2101 | 790000 | <b>ПРИХОДИ ИЗ БУЏЕТА (2102)</b>   | <b>89.560</b> | <b>62.010</b> | <b>89.091</b> | <b>19.144</b> | <b>17.439</b> | <b>26.508</b> | <b>26.000</b> |
| 2102 | 791000 | <b>ПРИХОДИ ИЗ БУЏЕТА (2103)</b>   | <b>89.560</b> | <b>62.010</b> | <b>89.091</b> | <b>19.144</b> | <b>17.439</b> | <b>26.508</b> | <b>26.000</b> |
| 2103 | 791100 | Приходи из буџета   | 89.560        | 62.010        | 89.091        | 19.144        | 17.439        | 26.508        | 26.000        |
| 2104 | 800000 | <b>ПРИМАЊА ОД ПРОДАЈЕ НЕФИНАНСИЈСКЕ ИМОВИНЕ (2105 + 2112 + 2119 + 2122)</b>   |               |               |               |               |               |               |               |
| 2105 | 810000 | <b>ПРИМАЊА ОД ПРОДАЈЕ ОСНОВНИХ СРЕДСТАВА (2106 + 2108 + 2110)</b>             |               |               |               |               |               |               |               |
| 2106 | 811000 | <b>ПРИМАЊА ОД ПРОДАЈЕ НЕПОКРЕТНОСТИ (2107)</b>                                |               |               |               |               |               |               |               |
| 2107 | 811100 | Примања од продаје непокретности  |               |               |               |               |               |               |               |
| 2108 | 812000 | <b>ПРИМАЊА ОД ПРОДАЈЕ ПОКРЕТНЕ ИМОВИНЕ (2109)</b>                             |               |               |               |               |               |               |               |
| 2109 | 812100 | Примања од продаје покретне имовине   |               |               |               |               |               |               |               |
| 2110 | 813000 | <b>ПРИМАЊА ОД ПРОДАЈЕ ОСТАЛИХ ОСНОВНИХ СРЕДСТАВА (2111)</b>                   |               |               |               |               |               |               |               |
| 2111 | 813100 | Примања од продаје осталих основних средстава                                 |               |               |               |               |               |               |               |
| 2112 | 820000 | <b>ПРИМАЊА ОД ПРОДАЈЕ ЗАЛИХА (2113 + 2115 + 2117)</b>                         |               |               |               |               |               |               |               |

|      |        |   |               |               |               |               |               |               |               |
|------|--------|---|---------------|---------------|---------------|---------------|---------------|---------------|---------------|
| 2113 | 821000 | <b>ПРИМАЊА ОД ПРОДАЈЕ РОБНИХ РЕЗЕРВИ (2114)</b>                                     |               |               |               |               |               |               |               |
| 2114 | 821100 | Примања од продаје робних резерви   |               |               |               |               |               |               |               |
| 2115 | 822000 | <b>ПРИМАЊА ОД ПРОДАЈЕ ЗАЛИХА ПРОИЗВОДЊЕ (2116)</b>                                  |               |               |               |               |               |               |               |
| 2116 | 822100 | Примања од продаје залиха производње  |               |               |               |               |               |               |               |
| 2117 | 823000 | <b>ПРИМАЊА ОД ПРОДАЈЕ РОБЕ ЗА ДАЉУ ПРОДАЈУ (2118)</b>                               |               |               |               |               |               |               |               |
| 2118 | 823100 | Примања од продаје робе за даљу продају   |               |               |               |               |               |               |               |
| 2119 | 830000 | <b>ПРИМАЊА ОД ПРОДАЈЕ ДРАГОЦЕНОСТИ (2120)</b>                                       |               |               |               |               |               |               |               |
| 2120 | 831000 | <b>ПРИМАЊА ОД ПРОДАЈЕ ДРАГОЦЕНОСТИ (2121)</b>                                       |               |               |               |               |               |               |               |
| 2121 | 831100 | Примања од продаје драгоцености   |               |               |               |               |               |               |               |
| 2122 | 840000 | <b>ПРИМАЊА ОД ПРОДАЈЕ ПРИРОДНЕ ИМОВИНЕ (2123 + 2125 + 2127)</b>                     |               |               |               |               |               |               |               |
| 2123 | 841000 | <b>ПРИМАЊА ОД ПРОДАЈЕ ЗЕМЉИШТА (2124)</b>   |               |               |               |               |               |               |               |
| 2124 | 841100 | Примања од продаје земљишта   |               |               |               |               |               |               |               |
| 2125 | 842000 | <b>ПРИМАЊА ОД ПРОДАЈЕ ПОДЗЕМНИХ БЛАГА (2126)</b>                                    |               |               |               |               |               |               |               |
| 2126 | 842100 | Примања од продаје подземних блага  |               |               |               |               |               |               |               |
| 2127 | 843000 | <b>ПРИМАЊА ОД ПРОДАЈЕ ШУМА И ВОДА (2128)</b>  |               |               |               |               |               |               |               |
| 2128 | 843100 | Примања од продаје шума и вода  |               |               |               |               |               |               |               |
| 2129 |        | <b>ТЕКУЋИ РАСХОДИ И ИЗДАЦИ ЗА НЕФИНАНСИЈСКУ ИМОВИНУ (2130 + 2298)</b>               | <b>98.141</b> | <b>65.540</b> | <b>95.141</b> | <b>24.194</b> | <b>17.439</b> | <b>27.508</b> | <b>26.000</b> |
| 2130 | 400000 | <b>ТЕКУЋИ РАСХОДИ (2131 + 2153 + 2198 + 2213 + 2237 + 2250 + 2266 + 2281)</b>       | <b>59.141</b> | <b>44.540</b> | <b>64.141</b> | <b>14.894</b> | <b>12.939</b> | <b>18.608</b> | <b>17.700</b> |
| 2131 | 410000 | <b>РАСХОДИ ЗА ЗАПОСЛЕНЕ (2132 + 2134 + 2138 + 2140 + 2145 + 2147 + 2149 + 2151)</b> | <b>10.918</b> | <b>9.335</b>  | <b>9.984</b>  | <b>2.376</b>  | <b>2.522</b>  | <b>2.772</b>  | <b>2.314</b>  |
| 2132 | 411000 | <b>ПЛАТЕ, ДОДАЦИ И НАКНАДЕ ЗАПОСЛЕНИХ ЗАПОСЛЕНИХ (ЗАРАДЕ) (2133)</b>                | <b>8.334</b>  | <b>7.594</b>  | <b>7.550</b>  | <b>1.879</b>  | <b>1.885</b>  | <b>1.900</b>  | <b>1.886</b>  |
| 2133 | 411100 | Плате, додаци и накнаде запослених  | 8.334         | 7.594         | 7.550         | 1.879         | 1.885         | 1.900         | 1.886         |
| 2134 | 412000 | <b>СОЦИЈАЛНИ ДОПРИНОСИ НА ТЕРЕТ ПОСЛОДАВЦА (од 2135 до 2137)</b>                    | <b>1.492</b>  | <b>1.361</b>  | <b>1.352</b>  | <b>337</b>    | <b>337</b>    | <b>340</b>    | <b>338</b>    |
| 2135 | 412100 | Допринос за пензијско и инвалидско осигурање  | 1.000         | 912           | 906           | 226           | 226           | 228           | 226           |
| 2136 | 412200 | Допринос за здравствено осигурање   | 429           | 392           | 389           | 97            | 97            | 98            | 97            |
| 2137 | 412300 | Допринос за незапосленост   | 63            | 57            | 57            | 14            | 14            | 14            | 15            |
| 2138 | 413000 | <b>НАКНАДЕ У НАТУРИ (2139)</b>  | <b>100</b>    | <b>80</b>     | <b>80</b>     | <b>40</b>     | <b>0</b>      | <b>0</b>      | <b>40</b>     |
| 2139 | 413100 | Накнаде у натури  | 100           | 80            | 80            | 40            | 0             | 0             | 40            |
| 2140 | 414000 | <b>СОЦИЈАЛНА ДАВАЊА ЗАПОСЛЕНИМА (од 2141 до 2144)</b>                               | <b>602</b>    | <b>100</b>    | <b>682</b>    | <b>80</b>     | <b>250</b>    | <b>352</b>    | <b>0</b>      |
| 2141 | 414100 | Исплата накнада за време одсуствовања с посла на терет фондова                      | 81            | 80            | 82            | 50            | 0             | 32            | 0             |
| 2142 | 414200 | Расходи за образовање деце запослених   |               |               |               |               |               |               |               |
| 2143 | 414300 | Отпремнине и помоћи   | 501           | 0             | 500           | 0             | 200           | 300           | 0             |

|      |        |   |               |               |               |               |              |               |               |
|------|--------|---|---------------|---------------|---------------|---------------|--------------|---------------|---------------|
| 2144 | 414400 | Помоћ у медицинском лечењу запосленог или члановаа уже породице и друге помоћи запосленом | 20            | 20            | 100           | 30            | 50           | 20            |               |
| 2145 | 415000 | <b>НАКНАДЕ ТРОШКОВА ЗА ЗАПОСЛЕНЕ (2146)</b>   | <b>290</b>    | <b>100</b>    | <b>190</b>    | <b>40</b>     | <b>50</b>    | <b>50</b>     | <b>50</b>     |
| 2146 | 415100 | Накнаде трошкова за запослене   | 290           | 100           | 190           | 40            | 50           | 50            | 50            |
| 2147 | 416000 | <b>НАГРАДЕ ЗАПОСЛЕНИМА И ОСТАЛИ ПОСЕБНИ РАСХОДИ (2148)</b>                                | <b>100</b>    | <b>100</b>    | <b>130</b>    | <b>0</b>      | <b>0</b>     | <b>130</b>    | <b>0</b>      |
| 2148 | 416100 | Награде запосленима и остали посебни расходи  | 100           | 100           | 130           | 0             | 0            | 130           | 0             |
| 2149 | 417000 | <b>ПОСЛАНИЧКИ ДОДАТАК (2150)</b>  |               |               |               |               |              |               |               |
| 2150 | 417100 | Посланички додатак  |               |               |               |               |              |               |               |
| 2151 | 418000 | <b>СУДИЈСКИ ДОДАТАК (2152)</b>  |               |               |               |               |              |               |               |
| 2152 | 418100 | Судијски додатак  |               |               |               |               |              |               |               |
| 2153 | 420000 | <b>КОРИШЋЕЊЕ УСЛУГА И РОБА (2154 + 2162 + 2168 + 2177 + 2185 + 2188)</b>                  | <b>44.450</b> | <b>32.925</b> | <b>50.265</b> | <b>11.589</b> | <b>9.437</b> | <b>14.796</b> | <b>14.443</b> |
| 2154 | 421000 | <b>СТАЛНИ ТРОШКОВИ (од 2155 до 2161)</b>  | <b>1.280</b>  | <b>1.040</b>  | <b>1.280</b>  | <b>499</b>    | <b>252</b>   | <b>261</b>    | <b>268</b>    |
| 2155 | 421100 | Трошкови платног промета и банкарских услуга  | 330           | 130           | 290           | 72            | 73           | 72            | 73            |
| 2156 | 421200 | Енергетске услуге   | 400           | 400           | 435           | 230           | 70           | 50            | 85            |
| 2157 | 421300 | Комуналне услуге  | 85            | 75            | 85            | 20            | 21           | 22            | 22            |
| 2158 | 421400 | Услуге комуникација   | 250           | 250           | 260           | 65            | 65           | 65            | 65            |
| 2159 | 421500 | Трошкови осигурања  | 120           | 100           | 120           | 90            | 0            | 30            | 0             |
| 2160 | 421600 | Закуп имовине и опреме  |               |               |               |               |              |               |               |
| 2161 | 421900 | Остали трошкови   | 95            | 85            | 90            | 22            | 23           | 22            | 23            |
| 2162 | 422000 | <b>ТРОШКОВИ ПУТОВАЊА (од 2163 до 2167)</b>  | <b>100</b>    | <b>35</b>     | <b>100</b>    | <b>25</b>     | <b>25</b>    | <b>25</b>     | <b>25</b>     |
| 2163 | 422100 | Трошкови службених путовања у земљи   | 50            | 30            | 50            | 10            | 15           | 15            | 10            |
| 2164 | 422200 | Трошкови службених путовања у иностранство  | 40            |               | 40            | 10            | 10           | 10            | 10            |
| 2165 | 422300 | Трошкови путовања у оквиру редовног рада  |               |               |               |               |              |               |               |
| 2166 | 422400 | Трошкови путовања ученика   |               |               |               |               |              |               |               |
| 2167 | 422900 | Остали трошкови транспорта  | 10            | 5             | 10            | 5             |              |               | 5             |
| 2168 | 423000 | <b>УСЛУГЕ ПО УГОВОРУ (од 2169 до 2176)</b>  | <b>2.470</b>  | <b>2.150</b>  | <b>2.485</b>  | <b>565</b>    | <b>610</b>   | <b>655</b>    | <b>655</b>    |
| 2169 | 423100 | Административне услуге  |               |               |               |               |              |               |               |
| 2170 | 423200 | Компјутерске услуге   |               |               | 105           | 25            | 30           | 25            | 25            |
| 2171 | 423300 | Услуге образовања и усавршавања запослених  | 120           | 100           | 110           | 70            | 10           | 10            | 20            |
| 2172 | 423400 | Услуге информисања  | 110           | 100           | 110           | 20            | 30           | 30            | 30            |
| 2173 | 423500 | Стручне услуге  | 1.990         | 1.700         | 1.990         | 400           | 500          | 550           | 540           |
| 2174 | 423600 | Услуге за домаћинство и угоститељство   |               |               |               |               |              |               |               |
| 2175 | 423700 | Репрезентација  |               |               |               |               |              |               |               |
| 2176 | 423900 | Остале опште услуге   | 250           | 250           | 170           | 50            | 40           | 40            | 40            |

|             |               |  |               |               |               |              |              |              |              |
|-------------|---------------|--|---------------|---------------|---------------|--------------|--------------|--------------|--------------|
| <b>2177</b> | <b>424000</b> | <b>СПЕЦИЈАЛИЗОВАНЕ УСЛУГЕ (од 2178 до 2184)</b>                                    | <b>25.150</b> | <b>14.500</b> | <b>26.150</b> | <b>8.500</b> | <b>5.100</b> | <b>6.400</b> | <b>6.150</b> |
| 2178        | 424100        | Пољопривредне услуге   |               |               |               |              |              |              |              |
| 2179        | 424200        | Услуге образовања, културе и спорта  |               |               |               |              |              |              |              |
| 2180        | 424300        | Медицинске услуге  |               |               |               |              |              |              |              |
| 2181        | 424400        | Услуге одржавања аутопутева  |               |               |               |              |              |              |              |
| 2182        | 424500        | Услуге одржавања националних паркова и природних површина                          |               |               |               |              |              |              |              |
| 2183        | 424600        | Услуге очувања животне средине, науке и геодетске услуге                           | 7.100         | 6.700         | 7.100         | 500          | 2.100        | 2.400        | 2.100        |
| 2184        | 424900        | Остале специјализоване услуге  | 18.050        | 7.800         | 19.050        | 8.000        | 3.000        | 4.000        | 4.050        |
| <b>2185</b> | <b>425000</b> | <b>ТЕКУЋЕ ПОПРАВКЕ И ОДРЖАВАЊЕ (УСЛУГЕ И МАТЕРИЈАЛИ) (2186 + 2187)</b>             | <b>14.400</b> | <b>14.300</b> | <b>19.200</b> | <b>1.700</b> | <b>3.200</b> | <b>7.200</b> | <b>7.100</b> |
| 2186        | 425100        | Текуће поправке и одржавање зграда и објеката                                      | 14.000        | 14.000        | 18.500        | 1.500        | 3.000        | 7.000        | 7.000        |
| 2187        | 425200        | Текуће поправке и одржавање опреме   | 400           | 300           | 700           | 200          | 200          | 200          | 100          |
| <b>2188</b> | <b>426000</b> | <b>МАТЕРИЈАЛ (од 2189 до 2197)</b>   | <b>1.050</b>  | <b>900</b>    | <b>1.050</b>  | <b>300</b>   | <b>250</b>   | <b>255</b>   | <b>245</b>   |
| 2189        | 426100        | Административни материјал  | 350           | 350           | 350           | 85           | 90           | 90           | 85           |
| 2190        | 426200        | Материјали за пољопривреду   |               |               |               |              |              |              |              |
| 2191        | 426300        | Материјали за образовање и усавршавање запослених                                  | 250           | 200           | 250           | 100          | 50           | 50           | 50           |
| 2192        | 426400        | Материјали за саобраћај  | 300           | 250           | 300           | 75           | 75           | 75           | 75           |
| 2193        | 426500        | Материјали за очување животне средине и науку                                      |               |               |               |              |              |              |              |
| 2194        | 426600        | Материјали за образовање, културу и спорт  |               |               |               |              |              |              |              |
| 2195        | 426700        | Медицински и лабораторијски материјали   |               |               |               |              |              |              |              |
| 2196        | 426800        | Материјали за одржавање хигијене и угоститељство                                   |               |               |               |              |              |              |              |
| 2197        | 426900        | Материјали за посебне намене   | 150           | 100           | 150           | 40           | 35           | 40           | 35           |
| <b>2198</b> | <b>430000</b> | <b>АМОРТИЗАЦИЈА И УПОТРЕБА СРЕДСТАВА ЗА РАД (2199 + 2203 + 2205 + 2207 + 2211)</b> |               |               |               |              |              |              |              |
| <b>2199</b> | <b>431000</b> | <b>АМОРТИЗАЦИЈА НЕКРЕТНИНА И ОПРЕМЕ (од 2200 до 2202)</b>                          |               |               |               |              |              |              |              |
| 2200        | 431100        | Амортизација зграда и грађевински објеката   |               |               |               |              |              |              |              |
| 2201        | 431200        | Амортизација опреме  |               |               |               |              |              |              |              |
| 2202        | 431300        | Амортизација осталих некретнина и опреме   |               |               |               |              |              |              |              |
| <b>2203</b> | <b>432000</b> | <b>АМОРТИЗАЦИЈА КУЛТИВИСАНЕ ОПРЕМЕ (од 2204)</b>                                   |               |               |               |              |              |              |              |
| 2204        | 432100        | Амортизација култивисане опреме  |               |               |               |              |              |              |              |
| <b>2205</b> | <b>433000</b> | <b>УПОТРЕБА ДРАГОЦЕНОСТИ (2206)</b>  |               |               |               |              |              |              |              |
| 2206        | 433100        | Употреба драгоцености  |               |               |               |              |              |              |              |
| <b>2207</b> | <b>434000</b> | <b>УПОТРЕБА ПРИРОДНЕ ИМОВИНЕ (од 2208 до 2210)</b>                                 |               |               |               |              |              |              |              |
| 2208        | 434100        | Употреба земљишта  |               |               |               |              |              |              |              |
| 2209        | 434200        | Употреба подземног блага   |               |               |               |              |              |              |              |

|      |        |  |  |  |  |  |  |  |  |
|------|--------|--|--|--|--|--|--|--|--|
| 2210 | 434300 | Употреба шума и вода   |  |  |  |  |  |  |  |
| 2211 | 435000 | <b>АМОРТИЗАЦИЈА НЕМАТЕРИЈАЛНЕ ИМОВИНЕ (од 2212)</b>                                |  |  |  |  |  |  |  |
| 2212 | 435100 | Амортизација нематеријалне имовине   |  |  |  |  |  |  |  |
| 2213 | 440000 | <b>ОТПЛАТА КАМАТА И ПРАТЕЋИ ТРОШКОВИ ЗАДУЖИВАЊА (2214 + 2224 + 2231 + 2233)</b>    |  |  |  |  |  |  |  |
| 2214 | 441000 | <b>ОТПЛАТЕ ДОМАЋИХ КАМАТА (од 2115 до 2223)</b>                                    |  |  |  |  |  |  |  |
| 2215 | 441100 | Отплата камата на домаће хартије од вредности                                      |  |  |  |  |  |  |  |
| 2216 | 441200 | Отплата камата осталим нивоима власти  |  |  |  |  |  |  |  |
| 2217 | 441300 | Отплата камата домаћим јавним финансијским институцијама                           |  |  |  |  |  |  |  |
| 2218 | 441400 | Отплата камата домаћим пословним банкама   |  |  |  |  |  |  |  |
| 2219 | 441500 | Отплата камата осталим домаћим кредиторима   |  |  |  |  |  |  |  |
| 2220 | 441600 | Отплата камата домаћинствима у земљи   |  |  |  |  |  |  |  |
| 2221 | 441700 | Отплата камата на домаће финансијске деривате                                      |  |  |  |  |  |  |  |
| 2222 | 441800 | Отплата камата на домаће менице  |  |  |  |  |  |  |  |
| 2223 | 441900 | Финансијске промене на финансијским лизинзима                                      |  |  |  |  |  |  |  |
| 2224 | 442000 | <b>ОТПЛАТА СТРАНИХ КАМАТА (од 2225 до 2230)</b>                                    |  |  |  |  |  |  |  |
| 2225 | 442100 | Отплата камата на стране хартије од вредности                                      |  |  |  |  |  |  |  |
| 2226 | 442200 | Отплата камата страним владама   |  |  |  |  |  |  |  |
| 2227 | 442300 | Отплата камата мултилатералним институцијама                                       |  |  |  |  |  |  |  |
| 2228 | 442400 | Отплата камата страним пословним банкама   |  |  |  |  |  |  |  |
| 2229 | 442500 | Отплата камата осталим страним кредиторима   |  |  |  |  |  |  |  |
| 2230 | 442600 | Отплата камата на стране финансијске деривате                                      |  |  |  |  |  |  |  |
| 2231 | 443000 | <b>ОТПЛАТА КАМАТА ПО ГАРАНЦИЈАМА (2232)</b>  |  |  |  |  |  |  |  |
| 2232 | 443100 | Отплата камата по гаранцијама  |  |  |  |  |  |  |  |
| 2233 | 444000 | <b>ПРАТЕЋИ ТРОШКОВИ ЗАДУЖИВАЊА (од 2234 до 2236)</b>                               |  |  |  |  |  |  |  |
| 2234 | 444100 | Негативне курсне разлике   |  |  |  |  |  |  |  |
| 2235 | 444200 | Казне за кашњење   |  |  |  |  |  |  |  |
| 2236 | 444300 | Таксе које проистичу из задужења   |  |  |  |  |  |  |  |
| 2237 | 450000 | <b>СУБВЕНЦИЈЕ (2238 + 2241 + 2244 + 2247)</b>                                      |  |  |  |  |  |  |  |
| 2238 | 451000 | <b>СУБВЕНЦИЈЕ ЈАВНИМ НЕФИНАНСИЈСКИМ ПРЕДУЗЕЋИМА И ОРГАНИЗАЦИЈАМА (2239 + 2240)</b> |  |  |  |  |  |  |  |
| 2239 | 451100 | Текуће субвенције јавним нефинансијским предузећима и организацијама               |  |  |  |  |  |  |  |
| 2240 | 451200 | Капиталне субвенције јавним нефинансијским предузећима и организацијама            |  |  |  |  |  |  |  |

|      |        |  |       |     |     |     |     |     |  |     |
|------|--------|--|-------|-----|-----|-----|-----|-----|--|-----|
| 2241 | 452000 | <b>СУБВЕНЦИЈЕ ПРИВАТНИМ ФИНАНСИЈСКИМ ИНСТИТУЦИЈАМА (2242 + 2243)</b>                                 |       |     |     |     |     |     |  |     |
| 2242 | 452100 | Текуће субвенције приватним финансијским институцијама   |       |     |     |     |     |     |  |     |
| 2243 | 452200 | Капиталне субвенције приватним финансијским институцијама  |       |     |     |     |     |     |  |     |
| 2244 | 453000 | <b>СУБВЕНЦИЈЕ ЈАВНИМ ФИНАНСИЈСКИМ ИНСТИТУЦИЈАМА (2245 + 2246)</b>                                    |       |     |     |     |     |     |  |     |
| 2245 | 453100 | Текуће субвенције јавним финансијским институцијама  |       |     |     |     |     |     |  |     |
| 2246 | 453200 | Капиталне субвенције јавним финансијским институцијама   |       |     |     |     |     |     |  |     |
| 2247 | 454000 | <b>СУБВЕНЦИЈЕ ПРИВАТНИМ ПРЕДУЗЕЋИМА (2248 + 2249)</b>  |       |     |     |     |     |     |  |     |
| 2248 | 454100 | Текуће субвенције приватним предузећима  |       |     |     |     |     |     |  |     |
| 2249 | 454200 | Капиталне субвенције приватним предузећима   |       |     |     |     |     |     |  |     |
| 2250 | 460000 | <b>ДОНАЦИЈЕ, ДОТАЦИЈЕ И ТРАНСФЕРИ (2251 + 2254 + 2257 + 2260 + 2263)</b>                             | 1.123 | 900 | 832 | 209 | 200 | 200 |  | 223 |
| 2251 | 461000 | <b>ДОНАЦИЈЕ СТРАНИМ ВЛАДАМА (2252 + 2253)</b>  |       |     |     |     |     |     |  |     |
| 2252 | 461100 | Текуће донације страним владама  |       |     |     |     |     |     |  |     |
| 2253 | 461200 | Капиталне донације страним владама   |       |     |     |     |     |     |  |     |
| 2254 | 462000 | <b>ДОТАЦИЈЕ МЕЂУНАРОДНИМ ОРГАНИЗАЦИЈАМА (2255 + 2256)</b>  |       |     |     |     |     |     |  |     |
| 2255 | 462100 | Текуће донације међународним организацијама  |       |     |     |     |     |     |  |     |
| 2256 | 462200 | Капиталне донације међународним организацијама   |       |     |     |     |     |     |  |     |
| 2257 | 463000 | <b>ТРАНСФЕРИ ОСТАЛИМ НИВОИМА ВЛАСТИ (2258 + 2259)</b>  |       |     |     |     |     |     |  |     |
| 2258 | 463100 | Текући трансфери осталим нивоима власти  |       |     |     |     |     |     |  |     |
| 2259 | 463200 | Капитални трансфери осталим нивоима власти   |       |     |     |     |     |     |  |     |
| 2260 | 464000 | <b>ДОТАЦИЈЕ ОРГАНИЗАЦИЈАМА ОБАВЕЗНОГ СОЦИЈАЛНОГ ОСИГУРАЊА (2261 + 2262)</b>                          |       |     |     |     |     |     |  |     |
| 2261 | 464100 | Текуће донације организацијама обавезног социјалног осигурања  |       |     |     |     |     |     |  |     |
| 2262 | 464200 | Капиталне донације организацијама обавезног социјалног осигурања                                     |       |     |     |     |     |     |  |     |
| 2263 | 465000 | <b>ОСТАЛЕ ДОТАЦИЈЕ И ТРАНСФЕРИ (2264 + 2265)</b>   | 1.123 | 900 | 832 | 209 | 200 | 200 |  | 223 |
| 2264 | 465100 | Остале текуће донације и трансфери   | 1.123 | 900 | 832 | 209 | 200 | 200 |  | 223 |
| 2265 | 465200 | Остале капиталне донације и трансфери  |       |     |     |     |     |     |  |     |
| 2266 | 470000 | <b>СОЦИЈАЛНО ОСИГУРАЊЕ И СОЦИЈАЛНА ЗАШТИТА (2267 + 2271)</b>   |       |     |     |     |     |     |  |     |
| 2267 | 471000 | <b>ПРАВА ИЗ СОЦИЈАЛНОГ ОСИГУРАЊА (ОРГАНИЗАЦИЈЕ ОБАВЕЗНОГ СОЦИЈАЛНОГ ОСИГУРАЊА) (од 2268 до 2270)</b> |       |     |     |     |     |     |  |     |
| 2268 | 471100 | Права из социјалног осигурања која се исплаћују непосредно домаћинствима                             |       |     |     |     |     |     |  |     |
| 2269 | 471200 | Права из социјалног осигурања која се исплаћују непосредно пружаоцима услуга                         |       |     |     |     |     |     |  |     |
| 2270 | 471900 | Трансфери другим организацијама обавезног социјалног осигурања за доприносе за осигурање             |       |     |     |     |     |     |  |     |

|             |               |   |               |               |               |              |              |              |              |
|-------------|---------------|---|---------------|---------------|---------------|--------------|--------------|--------------|--------------|
| <b>2271</b> | <b>472000</b> | <b>НАКНАДЕ ЗА СОЦИЈАЛНУ ЗАШТИТУ ИЗ БУЏЕТА (од 2272 до 2280)</b>   |               |               |               |              |              |              |              |
| 2272        | 472100        | Накнаде из буџета у случају болести и инвалидности  |               |               |               |              |              |              |              |
| 2273        | 472200        | Накнаде из буџета за породилско одсуство  |               |               |               |              |              |              |              |
| 2274        | 472300        | Накнаде из буџета за децу и породицу  |               |               |               |              |              |              |              |
| 2275        | 472400        | Накнаде из буџета за случај незапослености  |               |               |               |              |              |              |              |
| 2276        | 472500        | Старосне и породичне пензије из буџета  |               |               |               |              |              |              |              |
| 2277        | 472600        | Накнаде из буџета у случају смрти   |               |               |               |              |              |              |              |
| 2278        | 472700        | Накнаде из буџета за образовање, културу, науку и спорт   |               |               |               |              |              |              |              |
| 2279        | 472800        | Накнаде из буџета за становање и живот  |               |               |               |              |              |              |              |
| 2280        | 472900        | Остале накнаде из буџета  |               |               |               |              |              |              |              |
| <b>2281</b> | <b>480000</b> | <b>ОСТАЛИ РАСХОДИ (2282 + 2285 + 2289 + 2291 + 2294 + 2296)</b>   | <b>2.650</b>  | <b>1.380</b>  | <b>3.060</b>  | <b>720</b>   | <b>780</b>   | <b>840</b>   | <b>720</b>   |
| 2282        | 481000        | ДОТАЦИЈЕ НЕВЛАДИНИМ ОРГАНИЗАЦИЈАМА (2283 + 2284)  |               |               |               |              |              |              |              |
| 2283        | 481100        | Дотације непрофитним организацијама које пружају помоћ домаћинствима  |               |               |               |              |              |              |              |
| 2284        | 481900        | Дотације осталим непрофитним институцијама  |               |               |               |              |              |              |              |
| <b>2285</b> | <b>482000</b> | <b>ПОРЕЗИ, ОБАВЕЗНЕ ТАКСЕ И КАЗНЕ (од 2286 до 2288)</b>   | <b>2.350</b>  | <b>1.380</b>  | <b>2.460</b>  | <b>620</b>   | <b>580</b>   | <b>640</b>   | <b>620</b>   |
| 2286        | 482100        | Остали порези   | 1.850         | 1.283         | 1.960         | 500          | 460          | 500          | 500          |
| 2287        | 482200        | Обавезне таксе  | 100           | 97            | 100           | 20           | 20           | 40           | 20           |
| 2288        | 482300        | Новчане казне   | 400           |               | 400           | 100          | 100          | 100          | 100          |
| <b>2289</b> | <b>483000</b> | <b>НОВЧАНЕ КАЗНЕ И ПЕНАЛИ ПО РЕШЕЊУ СУДОВА (2290)</b>   | <b>300</b>    | <b>0</b>      | <b>600</b>    | <b>100</b>   | <b>200</b>   | <b>200</b>   | <b>100</b>   |
| 2290        | 483100        | Новчане казне и пенали по решењу судова   | 300           | 0             | 600           | 100          | 200          | 200          | 100          |
| <b>2291</b> | <b>484000</b> | <b>НАКНАДА ШТЕТЕ ЗА ПОВРЕДЕ ИЛИ ШТЕТУ НАСТАЛУ УСЛЕД ЕЛЕМЕНТАРНИХ НЕПОГОДА ИЛИ ДРУГИХ ПРИРОДНИХ УЗРОКА (2292 + 2293)</b> |               |               |               |              |              |              |              |
| 2292        | 484100        | Накнада штете за повреде или штету услед елементарних непогода  |               |               |               |              |              |              |              |
| 2293        | 484200        | Накнада штете од дивљачи  |               |               |               |              |              |              |              |
| <b>2294</b> | <b>485000</b> | <b>НАКНАДА ШТЕТЕ ЗА ПОВРЕДЕ ИЛИ ШТЕТУ НАНЕТУ ОД СТРАНЕ ДРЖАВНИХ ОРГАНА (2295)</b>                                       |               |               |               |              |              |              |              |
| 2295        | 485100        | Накнада штете за повреде или штету нанете од стране државних органа   |               |               |               |              |              |              |              |
| <b>2296</b> | <b>489000</b> | <b>РАСХОДИ КОЈИ СЕ ФИНАНСИРАЈУ ИЗ СРЕДСТАВА ЗА РЕАЛИЗАЦИЈУ НАЦИОНАЛНОГ ИНВЕСТИЦИОНОГ ПЛАНА (2297)</b>                   |               |               |               |              |              |              |              |
| 2297        | 489100        | Расходи који се финансирају из средстава за реализацију националног инвестиционог плана                                 |               |               |               |              |              |              |              |
| <b>2298</b> | <b>500000</b> | <b>ИЗДАЦИ ЗА НЕФИНАНСИЈСКУ ИМОВИНУ (2299 + 2321 + 2330 + 2333 + 2341)</b>   | <b>39.000</b> | <b>21.000</b> | <b>31.000</b> | <b>9.300</b> | <b>4.500</b> | <b>8.900</b> | <b>8.300</b> |
| <b>2299</b> | <b>510000</b> | <b>ОСНОВНА СРЕДСТВА (2300 + 2305 + 2315 + 2317 + 2319)</b>  | <b>39.000</b> | <b>21.000</b> | <b>31.000</b> | <b>9.300</b> | <b>4.500</b> | <b>8.900</b> | <b>8.300</b> |
| <b>2300</b> | <b>511000</b> | <b>ЗГРАДЕ И ГРАЂЕВИНСКИ ОБЈЕКТИ (од 2301 до 2304)</b>   | <b>38.600</b> | <b>20.700</b> | <b>30.400</b> | <b>9.000</b> | <b>4.400</b> | <b>8.800</b> | <b>8.200</b> |
| 2301        | 511100        | Куповина зграда и објеката  |               |               |               |              |              |              |              |
| 2302        | 511200        | Изградња зграда и објеката  | 37.600        | 20.200        | 27.400        | 8.000        | 4.000        | 8.000        | 7.400        |
| 2303        | 511300        | Капитално одржавање зграда и објеката   |               |               |               |              |              |              |              |

|      |        |  |            |            |            |            |            |            |            |
|------|--------|--|------------|------------|------------|------------|------------|------------|------------|
| 2304 | 511400 | Пројектно планирање  | 1.000      | 500        | 3.000      | 1.000      | 400        | 800        | 800        |
| 2305 | 512000 | <b>МАШИНЕ И ОПРЕМА (од 2306 до 2314)</b>                     | <b>400</b> | <b>300</b> | <b>600</b> | <b>300</b> | <b>100</b> | <b>100</b> | <b>100</b> |
| 2306 | 512100 | Опрема за саобраћај  |            |            |            |            |            |            |            |
| 2307 | 512200 | Административна опрема                                       | 400        | 300        | 600        | 300        | 100        | 100        | 100        |
| 2308 | 512300 | Опрема за пољопривреду                                       |            |            |            |            |            |            |            |
| 2309 | 512400 | Опрема за заштиту животне средине                            |            |            |            |            |            |            |            |
| 2310 | 512500 | Медицинска и лабораторијска опрема                           |            |            |            |            |            |            |            |
| 2311 | 512600 | Опрема за образовање, науку, културу и спорт                 |            |            |            |            |            |            |            |
| 2312 | 512700 | Опрема за војску   |            |            |            |            |            |            |            |
| 2313 | 512800 | Опрема за јавну безбедност                                   |            |            |            |            |            |            |            |
| 2314 | 512900 | Опрема за производњу, моторна, непокретна и немоторна опрема |            |            |            |            |            |            |            |
| 2315 | 513000 | <b>ОСТАЛЕ НЕКРЕТНИНЕ И ОПРЕМА (2316)</b>                     |            |            |            |            |            |            |            |
| 2316 | 513100 | Остале некретнине и опрема                                   |            |            |            |            |            |            |            |
| 2317 | 514000 | <b>КУЛТИВИСАНА ИМОВИНА (2318)</b>                            |            |            |            |            |            |            |            |
| 2318 | 514100 | Култивисана имовина  |            |            |            |            |            |            |            |
| 2319 | 515000 | <b>НЕМАТЕРИЈАЛНА ИМОВИНА (2320)</b>                          |            |            |            |            |            |            |            |
| 2320 | 515100 | Нематеријална имовина  |            |            |            |            |            |            |            |
| 2321 | 520000 | <b>ЗАЛИХЕ (2322 + 2324 + 2328)</b>                           |            |            |            |            |            |            |            |
| 2322 | 521000 | <b>РОБНЕ РЕЗЕРВЕ (2323)</b>                                  |            |            |            |            |            |            |            |
| 2323 | 521100 | Робне резерве  |            |            |            |            |            |            |            |
| 2324 | 522000 | <b>ЗАЛИХЕ ПРОИЗВОДЊЕ (од 2325 до 2327)</b>                   |            |            |            |            |            |            |            |
| 2325 | 522100 | Залихе материјала  |            |            |            |            |            |            |            |
| 2326 | 522200 | Залихе недовршене производње                                 |            |            |            |            |            |            |            |
| 2327 | 522300 | Залихе готових производа                                     |            |            |            |            |            |            |            |
| 2328 | 523000 | <b>ЗАЛИХЕ РОБЕ ЗА ДАЉУ ПРОДАЈУ (2329)</b>                    |            |            |            |            |            |            |            |
| 2329 | 523100 | Залихе робе за даљу продају                                  |            |            |            |            |            |            |            |
| 2330 | 530000 | <b>ДРАГОЦЕНОСТИ (2331)</b>                                   |            |            |            |            |            |            |            |
| 2331 | 531000 | <b>ДРАГОЦЕНОСТИ (2332)</b>                                   |            |            |            |            |            |            |            |
| 2332 | 531100 | Драгоцености   |            |            |            |            |            |            |            |
| 2333 | 540000 | <b>ПРИРОДНА ИМОВИНА (2334 + 2336 + 2338)</b>                 |            |            |            |            |            |            |            |
| 2334 | 541000 | <b>ЗЕМЉИШТЕ (2335)</b>                                       |            |            |            |            |            |            |            |
| 2335 | 541100 | Земљиште   |            |            |            |            |            |            |            |
| 2336 | 542000 | <b>РУДНА БОГАТСТВА (2337)</b>                                |            |            |            |            |            |            |            |
| 2337 | 542100 | Копови   |            |            |            |            |            |            |            |
| 2338 | 543000 | <b>ШУМЕ И ВОДЕ (2339 + 2340)</b>                             |            |            |            |            |            |            |            |
| 2339 | 543100 | Шуме   |            |            |            |            |            |            |            |
| 2340 | 543200 | Воде   |            |            |            |            |            |            |            |



|      |        |   |  |       |       |       |  |  |  |
|------|--------|---|--|-------|-------|-------|--|--|--|
| 2341 | 550000 | <b>НЕФИНАНСИЈСКА ИМОВИНА КОЈА СЕ ФИНАНСИРА ИЗ СРЕДСТАВА ЗА РЕАЛИЗАЦИЈУ НАЦИОНАЛНОГ ИНВЕСТИЦИОНОГ ПЛАНА (2342)</b>         |  |       |       |       |  |  |  |
| 2342 | 551000 | <b>НЕФИНАНСИЈСКА ИМОВИНА КОЈА СЕ ФИНАНСИРА ИЗ СРЕДСТАВА ЗА РЕАЛИЗАЦИЈУ НАЦИОНАЛНОГ ИНВЕСТИЦИОНОГ ПЛАНА (2343)</b>         |  |       |       |       |  |  |  |
| 2343 | 551100 | Нефинансијска имовина која се финансира из средстава за реализацију националног инвестиционог плана                       |  |       |       |       |  |  |  |
|      |        | <b>УТВРЂИВАЊЕ РЕЗУЛТАТА ПОСЛОВАЊА</b>   |  |       |       |       |  |  |  |
| 2344 |        | <b>Вишак прихода и примања - буџетски суфицит (2001 - 2129) (ОП 5434)</b>   |  | 5.000 |       |       |  |  |  |
| 2345 |        | <b>Мањак прихода и примања - буџетски дефицит (2129 - 2001) (ОП 5435)</b>   |  |       | 5.000 | 5.000 |  |  |  |
| 2346 |        | <b>КОРИГОВАЊЕ ВИШКА, ОДНОСНО МАЊКА ПРИХОДА И ПРИМАЊА (2347 + 2348 + 2349 + 2350 + 2351)</b>                               |  |       | 5.000 | 5.000 |  |  |  |
| 2347 |        | Део нераспоређеног вишка прихода и примања из ранијих година који је коришћен за покриће расхода и издатака текуће године |  |       |       |       |  |  |  |
| 2348 |        | Део новчаних средстава амортизације који је коришћен за набавку нефинансијске имовине                                     |  |       |       |       |  |  |  |
| 2349 |        | Део пренетих неутрошених средстава из ранијих година коришћен за покриће расхода и издатака текуће године                 |  |       | 5.000 | 5.000 |  |  |  |
| 2350 |        | Износ расхода и издатака за нефинансијску имовину, финансираних из кредита  |  |       |       |       |  |  |  |
| 2351 |        | Износ приватизационих примања коришћен за покриће расхода и издатака текуће године  |  |       |       |       |  |  |  |
| 2352 |        | <b>ПОКРИЋЕ ИЗВРШЕНИХ ИЗДАТАКА ИЗ ТЕКУЋИХ ПРИХОДА И ПРИМАЊА (2353 + 2354)</b>  |  |       |       |       |  |  |  |
| 2353 |        | Утрошена средства текућих прихода и примања од продаје нефинансијске имовине за отплату обавеза по кредитима              |  |       |       |       |  |  |  |
| 2354 |        | Утрошена средства текућих прихода и примања од продаје нефинансијске имовине за набавку финансијске имовине               |  |       |       |       |  |  |  |
| 2355 | 321121 | <b>ВИШАК ПРИХОДА И ПРИМАЊА – СУФИЦИТ (2344 + 2346 - 2352) или (2346 - 2345 - 2352)</b>                                    |  | 5.000 |       |       |  |  |  |
| 2356 | 321122 | <b>МАЊАК ПРИХОДА И ПРИМАЊА - ДЕФИЦИТ (2345 - 2346)</b>  |  |       | 0     | 0     |  |  |  |
| 2357 |        | <b>ВИШАК ПРИХОДА И ПРИМАЊА – СУФИЦИТ (ЗА ПРЕНОС У НАРЕДНУ ГОДИНУ) (2358 + 2359 = 2355)</b>                                |  | 5.000 |       |       |  |  |  |
| 2358 |        | Део вишка прихода и примања наменски одређен за наредну годину  |  | 5.000 |       |       |  |  |  |
| 2359 |        | Нераспоређени део вишка прихода и примања за пренос у наредну годину  |  |       |       |       |  |  |  |

**ИЗВЕШТАЈ О НОВЧАНИМ ТОКОВИМА**

у периоду од 01.01 до 31.12.2016.

у хиљадама динара

| Ознака<br>ОП | Број<br>конта | Опис   | Износ            |               | Износ                         |                                   |                               |                                   |                                   |
|--------------|---------------|--|------------------|---------------|-------------------------------|-----------------------------------|-------------------------------|-----------------------------------|-----------------------------------|
|              |               |  | Текућа<br>година |               | План<br>01.01-<br>31.12.2016. | План<br>01.01-<br>31.03.201<br>6. | План<br>01.04-<br>30.06.2016. | План<br>01.07-<br>30.09.2016<br>. | План<br>01.10-<br>31.12.2016<br>. |
| 1            | 2             | 3  | 5                |               |                               |                                   |                               |                                   |                                   |
| 4001         |               | <b>Н О В Ч А Н И П Р И Л И В И (4002 + 4097 + 4122)</b>  |                  | <b>70.540</b> | <b>90.141</b>                 | <b>19.194</b>                     | <b>17.439</b>                 | <b>27.508</b>                     | <b>26.000</b>                     |
| 4002         | <b>700000</b> | <b>ТЕКУЋИ ПРИХОДИ</b>  |                  |               |                               |                                   |                               |                                   |                                   |
|              |               | <b>(4003 + 4041 + 4051 + 4061 + 4085 + 4090 + 4094)</b>  |                  | <b>70.540</b> | <b>90.141</b>                 | 19.194                            | 17.439                        | 27.508                            | 26.000                            |
| 4003         | <b>710000</b> | <b>ПОРЕЗИ</b>  |                  |               |                               |                                   |                               |                                   |                                   |
|              |               | <b>(4004 + 4008 + 4010 + 4017 + 4024 + 4031 + 4034)</b>  |                  |               |                               |                                   |                               |                                   |                                   |
| 4004         | <b>711000</b> | <b>ПОРЕЗ НА ДОХОДАК, ДОБИТ И КАПИТАЛНЕ ДОБИТКЕ (од 4005 до 4007)</b>                                   |                  |               |                               |                                   |                               |                                   |                                   |
| 4005         | 711100        | Порези на доходак и капиталне добитке које плаћају физичка лица  |                  |               |                               |                                   |                               |                                   |                                   |
| 4006         | 711200        | Порези на добит и капиталне добитке које плаћају предузећа и друга правна лица                         |                  |               |                               |                                   |                               |                                   |                                   |
| 4007         | 711300        | Порези на доходак, добит и капиталне добитке који се не могу разврстати између физичких и правних лица |                  |               |                               |                                   |                               |                                   |                                   |
| 4008         | <b>712000</b> | <b>ПОРЕЗ НА ФОНД ЗАРАДА (4009)</b>   |                  |               |                               |                                   |                               |                                   |                                   |
| 4009         | 712100        | Порез на фонд зарада   |                  |               |                               |                                   |                               |                                   |                                   |
| 4010         | <b>713000</b> | <b>ПОРЕЗ НА ИМОВИНУ (од 4011 до 4016)</b>  |                  |               |                               |                                   |                               |                                   |                                   |
| 4011         | 713100        | Периодични порези на непокретности   |                  |               |                               |                                   |                               |                                   |                                   |
| 4012         | 713200        | Периодични порези на нето имовину  |                  |               |                               |                                   |                               |                                   |                                   |
| 4013         | 713300        | Порези на заоставштину, наслеђе и поклон   |                  |               |                               |                                   |                               |                                   |                                   |
| 4014         | 713400        | Порези на финансијске и капиталне трансакције  |                  |               |                               |                                   |                               |                                   |                                   |
| 4015         | 713500        | Други једнократни порези на имовину  |                  |               |                               |                                   |                               |                                   |                                   |
| 4016         | 713600        | Други периодични порези на имовину   |                  |               |                               |                                   |                               |                                   |                                   |
| 4017         | <b>714000</b> | <b>ПОРЕЗ НА ДОБРА И УСЛУГЕ (од 4018 до 4023)</b>   |                  |               |                               |                                   |                               |                                   |                                   |

|      |               |   |  |  |  |  |  |  |
|------|---------------|---|--|--|--|--|--|--|
| 4018 | 714100        | Општи порези на добра и услуге  |  |  |  |  |  |  |
| 4019 | 714200        | Акцизе  |  |  |  |  |  |  |
| 4020 | 714300        | Добит фискалних монопола  |  |  |  |  |  |  |
| 4021 | 714400        | Порези на појединачне услуге  |  |  |  |  |  |  |
| 4022 | 714500        | Порези на употребу добара и на дозволу да се добра употребљавају или делатности обављају                            |  |  |  |  |  |  |
| 4023 | 714600        | Други порези на добра и услуге  |  |  |  |  |  |  |
| 4024 | <b>715000</b> | <b>ПОРЕЗ НА МЕЂУНАРОДНУ ТРГОВИНУ И ТРАНСАКЦИЈЕ (од 4025 до 4030)</b>  |  |  |  |  |  |  |
| 4025 | 715100        | Царине и друге увозне дажбине   |  |  |  |  |  |  |
| 4026 | 715200        | Порези на извоз   |  |  |  |  |  |  |
| 4027 | 715300        | Добит извозних или увозних монопола   |  |  |  |  |  |  |
| 4028 | 715400        | Добит по основу разлике између куповног и продајног девизног курса  |  |  |  |  |  |  |
| 4029 | 715500        | Порези на продају или куповину девиза   |  |  |  |  |  |  |
| 4030 | 715600        | Други порези на међународну трговину и трансакције  |  |  |  |  |  |  |
| 4031 | <b>716000</b> | <b>ДРУГИ ПОРЕЗИ (4032 + 4033)</b>   |  |  |  |  |  |  |
| 4032 | 716100        | Други порези које искључиво плаћају предузећа, односно предузетници   |  |  |  |  |  |  |
| 4033 | 716200        | Други порези које плаћају остала лица или који се не могу идентификовати  |  |  |  |  |  |  |
| 4034 | <b>719000</b> | <b>ЈЕДНОКРАТНИ ПОРЕЗ НА ЕКСТРА ПРОФИТ И ЕКСТРА ИМОВИНУ СТЕЧЕНУ КОРИШЋЕЊЕМ ПОСЕБНИХ ПОГОДНОСТИ (од 4035 до 4040)</b> |  |  |  |  |  |  |
| 4035 | 719100        | Порез на доходак, добит и капиталну добит на терет физичких лица  |  |  |  |  |  |  |
| 4036 | 719200        | Порез на доходак, добит и капиталну добит на терет предузећа и осталих правних лица                                 |  |  |  |  |  |  |
| 4037 | 719300        | Порез на доходак, добит и капиталну добит нераспоредив између физичких и правних лица                               |  |  |  |  |  |  |
| 4038 | 719400        | Остали једнократни порези на имовину  |  |  |  |  |  |  |
| 4039 | 719500        | Остали порези које плаћају искључиво предузећа и предузетници   |  |  |  |  |  |  |
| 4040 | 719600        | Остали порези које плаћају друга или неидентификована лица  |  |  |  |  |  |  |
| 4041 | <b>720000</b> | <b>СОЦИЈАЛНИ ДОПРИНОСИ (4042 + 4047)</b>  |  |  |  |  |  |  |
| 4042 | <b>721000</b> | <b>ДОПРИНОСИ ЗА СОЦИЈАЛНО ОСИГУРАЊЕ (од 4043 до 4046)</b>   |  |  |  |  |  |  |

|      |               |  |              |              |          |          |             |          |  |
|------|---------------|--|--------------|--------------|----------|----------|-------------|----------|--|
| 4043 | 721100        | Доприноси за социјално осигурање на терет запослених   |              |              |          |          |             |          |  |
| 4044 | 721200        | Доприноси за социјално осигурање на терет послодавца   |              |              |          |          |             |          |  |
| 4045 | 721300        | Доприноси за социјално осигурање лица која обављају самосталну делатност и незапослених лица |              |              |          |          |             |          |  |
| 4046 | 721400        | Доприноси за социјално осигурање који се не могу разврстати                                  |              |              |          |          |             |          |  |
| 4047 | <b>722000</b> | <b>ОСТАЛИ СОЦИЈАЛНИ ДОПРИНОСИ</b><br>(од 4048 до 4050)                                       |              |              |          |          |             |          |  |
| 4048 | 722100        | Социјални доприноси запослених   |              |              |          |          |             |          |  |
| 4049 | 722200        | Социјални доприноси послодаваца  |              |              |          |          |             |          |  |
| 4050 | 722300        | Импутирани социјални доприноси   |              |              |          |          |             |          |  |
| 4051 | <b>730000</b> | <b>ДОНАЦИЈЕ И ТРАНСФЕРИ (4052 + 4055 + 4058)</b>   |              |              |          |          |             |          |  |
| 4052 | <b>731000</b> | <b>ДОНАЦИЈЕ ОД ИНОСТРАНИХ ДРЖАВА</b><br>(од 4053 + 4054)                                     |              |              |          |          |             |          |  |
| 4053 | 731100        | Текуће донације од иностраних држава   |              |              |          |          |             |          |  |
| 4054 | 731200        | Капиталне донације од иностраних држава  |              |              |          |          |             |          |  |
| 4055 | <b>732000</b> | <b>ДОНАЦИЈЕ ОД МЕЃУНАРОДНИХ ОРГАНИЗАЦИЈА (4056 + 4057)</b>                                   |              |              |          |          |             |          |  |
| 4056 | 732100        | Текуће донације од међународних организација   |              |              |          |          |             |          |  |
| 4057 | 732200        | Капиталне донације од међународних организација  |              |              |          |          |             |          |  |
| 4058 | <b>733000</b> | <b>ТРАНСФЕРИ ОД ДРУГИХ НИВОА ВЛАСТИ</b><br>(4059 + 4060)                                     |              |              |          |          |             |          |  |
| 4059 | 733100        | Текући трансфери од других нивоа власти  |              |              |          |          |             |          |  |
| 4060 | 733200        | Капитални трансфери од других нивоа власти   |              |              |          |          |             |          |  |
| 4061 | <b>740000</b> | <b>ДРУГИ ПРИХОДИ</b><br>(4062 + 4068 + 4073 + 4080 + 4083)                                   | <b>8.450</b> | <b>1.000</b> | <b>0</b> | <b>0</b> | <b>1000</b> | <b>0</b> |  |
| 4062 | <b>741000</b> | <b>ПРИХОДИ ОД ИМОВИНЕ (од 4063 до 4067)</b>  |              |              |          |          |             |          |  |
| 4063 | 741100        | Камате   |              |              |          |          |             |          |  |
| 4064 | 741200        | Дивиденде  |              |              |          |          |             |          |  |
| 4065 | 741300        | Повлачење прихода од квази корпорација   |              |              |          |          |             |          |  |
| 4066 | 741400        | Приход од имовине који припада имаоцима полиса осигурања                                     |              |              |          |          |             |          |  |

|      |               |   |  |              |              |    |   |       |   |
|------|---------------|---|--|--------------|--------------|----|---|-------|---|
| 4067 | 741500        | Закуп произведене имовине   |  |              |              |    |   |       |   |
| 4068 | <b>742000</b> | <b>ПРИХОДИ ОД ПРОДАЈЕ ДОБАРА И УСЛУГА</b>                                     |  |              |              |    |   |       |   |
|      |               | <b>(од 4069 до 4072)</b>  |  |              |              |    |   |       |   |
| 4069 | 742100        | Приходи од продаје добара и услуга или закупа од стране тржишних организација |  |              |              |    |   |       |   |
| 4070 | 742200        | Таксе   |  |              |              |    |   |       |   |
| 4071 | 742300        | Споредне продаје добара и услуга које врше државне нетржишне јединице         |  |              |              |    |   |       |   |
| 4072 | 742400        | Импутирани приходи од продаје добара и услуга                                 |  |              |              |    |   |       |   |
| 4073 | <b>743000</b> | <b>НОВЧАНЕ КАЗНЕ И ОДУЗЕТА ИМОВИНСКА КОРИСТ (од 4074 до 4079)</b>             |  |              |              |    |   |       |   |
| 4074 | 743100        | Приходи од новчаних казни за кривична дела                                    |  |              |              |    |   |       |   |
| 4075 | 743200        | Приходи од новчаних казни за привредне преступе                               |  |              |              |    |   |       |   |
| 4076 | 743300        | Приходи од новчаних казни за прекршаје  |  |              |              |    |   |       |   |
| 4077 | 743400        | Приходи од пенала   |  |              |              |    |   |       |   |
| 4078 | 743500        | Приходи од одузете имовинске користи  |  |              |              |    |   |       |   |
| 4079 | 743900        | Остале новчане казне, пенали и приходи од одузете имовинске користи           |  |              |              |    |   |       |   |
| 4080 | <b>744000</b> | <b>ДОБРОВОЉНИ ТРАНСФЕРИ ОД ФИЗИЧКИХ И ПРАВНИХ ЛИЦА (4081 + 4082)</b>          |  |              |              |    |   |       |   |
| 4081 | 744100        | Текући добровољни трансфери од физичких и правних лица                        |  |              |              |    |   |       |   |
| 4082 | 744200        | Капитални добровољни трансфери од физичких и правних лица                     |  |              |              |    |   |       |   |
| 4083 | <b>745000</b> | <b>МЕШОВИТИ И НЕОДРЕЂЕНИ ПРИХОДИ (4084)</b>                                   |  | <b>8.450</b> | <b>1.000</b> | 0  | 0 | 1.000 | 0 |
| 4084 | 745100        | Мешовити и неодређени приходи   |  | 8.450        | 1.000        | 0  |   | 1.000 |   |
| 4085 | <b>770000</b> | <b>МЕМОРАНДУМСКЕ СТАВКЕ ЗА РЕФУНДАЦИЈУ РАСХОДА (4086 + 4088)</b>              |  | <b>80</b>    | <b>50</b>    | 50 | 0 | 0     | 0 |
| 4086 | <b>771000</b> | <b>МЕМОРАНДУМСКЕ СТАВКЕ ЗА РЕФУНДАЦИЈУ РАСХОДА (4087)</b>                     |  | <b>80</b>    | <b>50</b>    | 50 | 0 | 0     | 0 |
| 4087 | 771100        | Меморандумске ставке за рефундацију расхода                                   |  | 80           | 50           | 50 |   |       |   |
| 4088 | <b>772000</b> | <b>МЕМОРАНДУМСКЕ СТАВКЕ ЗА РЕФУНДАЦИЈУ РАСХОДА ИЗ ПРЕТХОДНЕ ГОДИНЕ (4089)</b> |  |              |              |    |   |       |   |
| 4089 | 772100        | Меморандумске ставке за рефундацију расхода из претходне године               |  |              |              |    |   |       |   |
| 4090 | <b>780000</b> | <b>ТРАНСФЕРИ ИЗМЕЂУ БУЏЕТСКИХ КОРИСНИКА НА ИСТОМ НИВОУ (4091)</b>             |  |              |              |    |   |       |   |
| 4091 | <b>781000</b> | <b>ТРАНСФЕРИ ИЗМЕЂУ БУЏЕТСКИХ КОРИСНИКА НА ИСТОМ НИВОУ (4092 + 4093)</b>      |  |              |              |    |   |       |   |

|      |               |   |  |               |               |        |        |        |        |
|------|---------------|---|--|---------------|---------------|--------|--------|--------|--------|
| 4092 | 781100        | Трансфери између буџетских корисника на истом нивоу                         |  |               |               |        |        |        |        |
| 4093 | 781300        | Трансфери између организација обавезног социјалног осигурања                |  |               |               |        |        |        |        |
| 4094 | <b>790000</b> | <b>ПРИХОДИ ИЗ БУЏЕТА (4095)</b>   |  | <b>62.010</b> | <b>89.091</b> | 19.144 | 17.439 | 26.508 | 26.000 |
| 4095 | <b>791000</b> | <b>ПРИХОДИ ИЗ БУЏЕТА (4096)</b>   |  | <b>62.010</b> | 89.091        | 19.144 | 17.439 | 26.508 | 26.000 |
| 4096 | 791100        | Приходи из буџета   |  | 62.010        | 89.091        | 19.144 | 17.439 | 26.508 | 26.000 |
| 4097 | <b>800000</b> | <b>ПРИМАЊА ОД ПРОДАЈЕ НЕФИНАНСИЈСКЕ ИМОВИНЕ (4098 + 4105 + 4112 + 4115)</b> |  |               |               |        |        |        |        |
| 4098 | <b>810000</b> | <b>ПРИМАЊА ОД ПРОДАЈЕ ОСНОВНИХ СРЕДСТАВА (4099 + 4101 + 4103)</b>           |  |               |               |        |        |        |        |
| 4099 | <b>811000</b> | <b>ПРИМАЊА ОД ПРОДАЈЕ НЕПОКРЕТНОСТИ (4100)</b>                              |  |               |               |        |        |        |        |
| 4100 | 811100        | Примања од продаје непокретности  |  |               |               |        |        |        |        |
| 4101 | <b>812000</b> | <b>ПРИМАЊА ОД ПРОДАЈЕ ПОКРЕТНЕ ИМОВИНЕ (4102)</b>                           |  |               |               |        |        |        |        |
| 4102 | 812100        | Примања од продаје покретне имовине   |  |               |               |        |        |        |        |
| 4103 | <b>813000</b> | <b>ПРИМАЊА ОД ПРОДАЈЕ ОСТАЛИХ ОСНОВНИХ СРЕДСТАВА (4104)</b>                 |  |               |               |        |        |        |        |
| 4104 | 813100        | Примања од продаје осталих основних средстава                               |  |               |               |        |        |        |        |
| 4105 | <b>820000</b> | <b>ПРИМАЊА ОД ПРОДАЈЕ ЗАЛИХА (4106 + 4108 + 4110)</b>                       |  |               |               |        |        |        |        |
| 4106 | <b>821000</b> | <b>ПРИМАЊА ОД ПРОДАЈЕ РОБНИХ РЕЗЕРВИ (4107)</b>                             |  |               |               |        |        |        |        |
| 4107 | 821100        | Примања од продаје робних резерви   |  |               |               |        |        |        |        |
| 4108 | <b>822000</b> | <b>ПРИМАЊА ОД ПРОДАЈЕ ЗАЛИХА ПРОИЗВОДЊЕ (4109)</b>                          |  |               |               |        |        |        |        |
| 4109 | 822100        | Примања од продаје залиха производње  |  |               |               |        |        |        |        |
| 4110 | <b>823000</b> | <b>ПРИМАЊА ОД ПРОДАЈЕ РОБЕ ЗА ДАЉУ ПРОДАЈУ (4111)</b>                       |  |               |               |        |        |        |        |
| 4111 | 823100        | Примања од продаје робе за даљу продају                                     |  |               |               |        |        |        |        |
| 4112 | <b>830000</b> | <b>ПРИМАЊА ОД ПРОДАЈЕ ДРАГОЦЕНОСТИ (4113)</b>                               |  |               |               |        |        |        |        |
| 4113 | <b>831000</b> | <b>ПРИМАЊА ОД ПРОДАЈЕ ДРАГОЦЕНОСТИ (4114)</b>                               |  |               |               |        |        |        |        |
| 4114 | 831100        | Примања од продаје драгоцености   |  |               |               |        |        |        |        |
| 4115 | <b>840000</b> | <b>ПРИМАЊА ОД ПРОДАЈЕ ПРИРОДНЕ ИМОВИНЕ (4116 + 4118 + 4120)</b>             |  |               |               |        |        |        |        |
| 4116 | <b>841000</b> | <b>ПРИМАЊА ОД ПРОДАЈЕ ЗЕМЉИШТА (4117)</b>                                   |  |               |               |        |        |        |        |
| 4117 | 841100        | Примања од продаје земљишта   |  |               |               |        |        |        |        |

|      |               |  |  |  |  |  |  |  |
|------|---------------|--|--|--|--|--|--|--|
| 4118 | <b>842000</b> | <b>ПРИМАЊА ОД ПРОДАЈЕ ПОДЗЕМНИХ БЛАГА (4119)</b>                         |  |  |  |  |  |  |
| 4119 | 842100        | Примања од продаје подземних блага                                       |  |  |  |  |  |  |
| 4120 | <b>843000</b> | <b>ПРИМАЊА ОД ПРОДАЈЕ ШУМА И ВОДА (4121)</b>                             |  |  |  |  |  |  |
| 4121 | 843100        | Примања од продаје шума и вода   |  |  |  |  |  |  |
| 4122 | <b>900000</b> | <b>ПРИМАЊА ОД ЗАДУЖИВАЊА И ПРОДАЈЕ ФИНАНСИЈСКЕ ИМОВИНЕ (4123 + 4144)</b> |  |  |  |  |  |  |
| 4123 | <b>910000</b> | <b>ПРИМАЊА ОД ЗАДУЖИВАЊА (4124+4134+4142)</b>                            |  |  |  |  |  |  |
| 4124 | <b>911000</b> | <b>ПРИМАЊА ОД ДОМАЋИХ ЗАДУЖИВАЊА</b>                                     |  |  |  |  |  |  |
|      |               | <b>(од 4125 до 4133)</b>   |  |  |  |  |  |  |
| 4125 | 911100        | Примања од емитовања домаћих хартија од вредности, изузев акција         |  |  |  |  |  |  |
| 4126 | 911200        | Примања од задуживања од осталих нивоа власти                            |  |  |  |  |  |  |
| 4127 | 911300        | Примања од задуживања од јавних финансијских институција у земљи         |  |  |  |  |  |  |
| 4128 | 911400        | Примања од задуживања од пословних банака у земљи                        |  |  |  |  |  |  |
| 4129 | 911500        | Примања од задуживања од осталих поверилаца у земљи                      |  |  |  |  |  |  |
| 4130 | 911600        | Примања од задуживања од домаћинстава у земљи                            |  |  |  |  |  |  |
| 4131 | 911700        | Примања од домаћих финансијских деривата                                 |  |  |  |  |  |  |
| 4132 | 911800        | Примања од домаћих меница  |  |  |  |  |  |  |
| 4133 | 911900        | Исправка унутрашњег дуга   |  |  |  |  |  |  |
| 4134 | <b>912000</b> | <b>ПРИМАЊА ОД ИНОСТРАНОГ ЗАДУЖИВАЊА</b>                                  |  |  |  |  |  |  |
|      |               | <b>(од 4135 до 4141)</b>   |  |  |  |  |  |  |
| 4135 | 912100        | Примања од емитовања иностраних хартија од вредности, изузев акција      |  |  |  |  |  |  |
| 4136 | 912200        | Примања од задуживања од иностраних држава                               |  |  |  |  |  |  |
| 4137 | 912300        | Примања од задуживања од мултилатералних институција                     |  |  |  |  |  |  |
| 4138 | 912400        | Примања од задуживања од иностраних пословних банака                     |  |  |  |  |  |  |
| 4139 | 912500        | Примања од задуживања од осталих иностраних поверилаца                   |  |  |  |  |  |  |
| 4140 | 912600        | Примања од иностраних финансијских деривата                              |  |  |  |  |  |  |
| 4141 | 912900        | Исправка спољног дуга  |  |  |  |  |  |  |
| 4142 | <b>913000</b> | <b>ПРИМАЊА ПО ОСНОВУ ГАРАНЦИЈА (4143)</b>                                |  |  |  |  |  |  |

|      |               |   |               |               |               |               |               |               |  |
|------|---------------|---|---------------|---------------|---------------|---------------|---------------|---------------|--|
| 4143 | 913100        | Примања по основу гаранција   |               |               |               |               |               |               |  |
| 4144 | <b>920000</b> | <b>ПРИМАЊА ОД ПРОДАЈЕ ФИНАНСИЈСКЕ ИМОВИНЕ (4145 + 4155)</b>                   |               |               |               |               |               |               |  |
| 4145 | <b>921000</b> | <b>ПРИМАЊА ОД ПРОДАЈЕ ДОМАЋЕ ФИНАНСИЈСКЕ ИМОВИНЕ (од 4146 до 4154)</b>        |               |               |               |               |               |               |  |
| 4146 | 921100        | Примања од продаје домаћих хартија од вредности, изузев акција                |               |               |               |               |               |               |  |
| 4147 | 921200        | Примања од отплате кредита датих осталим нивоима власти                       |               |               |               |               |               |               |  |
| 4148 | 921300        | Примања од отплате кредита датих домаћим јавним финансијским институцијама    |               |               |               |               |               |               |  |
| 4149 | 921400        | Примања од отплате кредита датих домаћим приватним пословним банкама          |               |               |               |               |               |               |  |
| 4150 | 921500        | Примања од отплате кредита датих домаћим јавним нефинансијским институцијама  |               |               |               |               |               |               |  |
| 4151 | 921600        | Примања од отплате кредита датих физичким лицима и домаћинствима у земљи      |               |               |               |               |               |               |  |
| 4152 | 921700        | Примања од отплате кредита датих удружењима грађана у земљи                   |               |               |               |               |               |               |  |
| 4153 | 921800        | Примања од отплате кредита датих нефинансијским приватним предузећима у земљи |               |               |               |               |               |               |  |
| 4154 | 921900        | Примања од продаје домаћих акција и осталог капитала                          |               |               |               |               |               |               |  |
| 4155 | <b>922000</b> | <b>ПРИМАЊА ОД ПРОДАЈЕ СТРАНЕ ФИНАНСИЈСКЕ ИМОВИНЕ (од 4156 до 4162)</b>        |               |               |               |               |               |               |  |
| 4156 | 922100        | Примања од продаје страних хартија од вредности, изузев акција                |               |               |               |               |               |               |  |
| 4157 | 922200        | Примања од отплате кредита датих страним владама                              |               |               |               |               |               |               |  |
| 4158 | 922300        | Примања од отплате кредита датих међународним организацијама                  |               |               |               |               |               |               |  |
| 4159 | 922400        | Примања од отплате кредита датих страним пословним банкама                    |               |               |               |               |               |               |  |
| 4160 | 922500        | Примања од отплате кредита датих страним нефинансијским институцијама         |               |               |               |               |               |               |  |
| 4161 | 922600        | Примања од отплате кредита датих страним невладиним организацијама            |               |               |               |               |               |               |  |
| 4162 | 922700        | Примања од продаје страних акција и осталог капитала                          |               |               |               |               |               |               |  |
| 4163 |               | <b>НОВЧАНИ ОДЛИВИ (4164 + 4321 + 4361)</b>                                    | <b>65.540</b> | <b>95.141</b> | <b>24.194</b> | <b>17.439</b> | <b>27.508</b> | <b>26.000</b> |  |
| 4164 | <b>400000</b> | <b>ТЕКУЋИ РАСХОДИ (4165 + 4186 + 4230 + 4241 + 4264 + 4277 + 4290 + 4305)</b> | <b>44.540</b> | <b>64.141</b> | <b>14.894</b> | <b>12.939</b> | <b>18.608</b> | <b>17.700</b> |  |
| 4165 | <b>410000</b> | <b>РАСХОДИ ЗА ЗАПОСЛЕНЕ (4166 + 4168 + 4172 + 4174 + 4179 + 4181 + 4183)</b>  | <b>9.335</b>  | <b>9.984</b>  | <b>2.376</b>  | <b>2.522</b>  | <b>2.772</b>  | <b>2.314</b>  |  |
| 4166 | <b>411000</b> | <b>ПЛАТЕ И ДОДАЦИ ЗАПОСЛЕНИХ (4167)</b>                                       | <b>7.594</b>  | <b>7.550</b>  | <b>1.879</b>  | <b>1.885</b>  | <b>1.900</b>  | <b>1.886</b>  |  |



|      |               |  |  |               |               |               |              |               |               |
|------|---------------|--|--|---------------|---------------|---------------|--------------|---------------|---------------|
| 4167 | 411100        | Плате и додаци запослених  |  | 7.594         | 7.550         | 1.879         | 1.885        | 1.900         | 1.886         |
| 4168 | <b>412000</b> | <b>СОЦИЈАЛНИ ДОПРИНОСИ НА ТЕРЕТ ПОСЛОДАВЦА (4169 до 4171)</b>            |  | <b>1.361</b>  | <b>1.352</b>  | <b>337</b>    | <b>337</b>   | <b>340</b>    | <b>338</b>    |
| 4169 | 412100        | Допринос за пензијско и инвалидско осигурање                             |  | 912           | 906           | 226           | 226          | 228           | 226           |
| 4170 | 412200        | Допринос за здравствено осигурање  |  | 392           | 389           | 97            | 97           | 98            | 97            |
| 4171 | 412300        | Допринос за незапосленост  |  | 57            | 57            | 14            | 14           | 14            | 15            |
| 4172 | <b>413000</b> | <b>НАКНАДЕ У НАТУРИ (4173)</b>   |  | <b>80</b>     | <b>80</b>     | <b>40</b>     | <b>0</b>     | <b>0</b>      | <b>40</b>     |
| 4173 | 413100        | Накнаде у натури   |  | 80            | 80            | 40            | 0            | 0             | 40            |
| 4174 | <b>414000</b> | <b>СОЦИЈАЛНА ДАВАЊА ЗАПОСЛЕНИМА (од 4175 до 4178)</b>                    |  | <b>100</b>    | <b>682</b>    | <b>80</b>     | <b>250</b>   | <b>352</b>    | <b>0</b>      |
| 4175 | 414100        | Исплата накнада за време одсуствовања с посла                            |  | 80            | 82            | 50            | 0            | 32            | 0             |
| 4176 | 414200        | Расходи за образовање деце запослених                                    |  |               |               |               |              |               |               |
| 4177 | 414300        | Отпремнине и помоћи  |  | 0             | 500           | 0             | 200          | 300           | 0             |
| 4178 | 414400        | Помоћ у медицинском лечењу запосленог или члана уже породице             |  | 20            | 100           | 30            | 50           | 20            |               |
| 4179 | <b>415000</b> | <b>НАКНАДЕ ЗА ЗАПОСЛЕНЕ (4180)</b>                                       |  | <b>100</b>    | <b>190</b>    | <b>40</b>     | <b>50</b>    | <b>50</b>     | <b>50</b>     |
| 4180 | 415100        | Накнаде за запослене   |  | 100           | 190           | 40            | 50           | 50            | 50            |
| 4181 | <b>416000</b> | <b>НАГРАДЕ, БОНУСИ И ОСТАЛИ ПОСЕБНИ РАСХОДИ (4182)</b>                   |  | <b>100</b>    | <b>130</b>    | <b>0</b>      | <b>0</b>     | <b>130</b>    | <b>0</b>      |
| 4182 | 416100        | Награде, бонуси и остали посебни расходи                                 |  | 100           | 130           | 0             | 0            | 130           | 0             |
| 4183 | <b>417000</b> | <b>СУДИЈСКИ И ПОСЛАНИЧКИ ДОДАТАК (4184 + 4185)</b>                       |  |               |               |               |              |               |               |
| 4184 | 417100        | Судијски додатак   |  |               |               |               |              |               |               |
| 4185 | 417200        | Посланички додатак   |  |               |               |               |              |               |               |
| 4186 | <b>420000</b> | <b>КОРИШЋЕЊЕ УСЛУГА И РОБА (4187 + 4195 + 4200 + 4209 + 4217 + 4220)</b> |  | <b>32.925</b> | <b>50.265</b> | <b>11.589</b> | <b>9.437</b> | <b>14.796</b> | <b>14.443</b> |
| 4187 | <b>421000</b> | <b>СТАЛНИ ТРОШКОВИ (од 4188 до 4194)</b>                                 |  | <b>1.040</b>  | <b>1.280</b>  | <b>499</b>    | <b>252</b>   | <b>261</b>    | <b>268</b>    |
| 4188 | 421100        | Трошкови платног промета и банкарских услуга                             |  | 130           | 290           | 72            | 73           | 72            | 73            |
| 4189 | 421200        | Енергетске услуге  |  | 400           | 435           | 230           | 70           | 50            | 85            |
| 4190 | 421300        | Комуналне услуге   |  | 75            | 85            | 20            | 21           | 22            | 22            |
| 4191 | 421400        | Услуге комуникација  |  | 250           | 260           | 65            | 65           | 65            | 65            |

|      |               |  |  |               |               |              |              |              |              |
|------|---------------|--|--|---------------|---------------|--------------|--------------|--------------|--------------|
| 4192 | 421500        | Трошкови осигурања   |  | 100           | 120           | 90           | 0            | 30           | 0            |
| 4193 | 421600        | Закуп имовине и опреме   |  |               |               |              |              |              |              |
| 4194 | 421900        | Остали трошкови  |  | 85            | 90            | 22           | 23           | 22           | 23           |
| 4195 | <b>422000</b> | <b>ТРОШКОВИ ПУТОВАЊА (од 4196 до 4199)</b>                             |  | <b>35</b>     | <b>100</b>    | <b>25</b>    | <b>25</b>    | <b>25</b>    | <b>25</b>    |
| 4196 | 422100        | Трошкови службених путовања у земљи                                    |  | 30            | 50            | 10           | 15           | 15           | 10           |
| 4197 | 422200        | Трошкови службених путовања у иностранство                             |  |               | 40            | 10           | 10           | 10           | 10           |
| 4198 | 422300        | Трошкови путовања у оквиру редовног рада                               |  |               |               |              |              |              |              |
| 4199 | 422900        | Остали трошкови транспорта   |  | 5             | 10            | 5            |              |              | 5            |
| 4200 | <b>423000</b> | <b>УСЛУГЕ ПО УГОВОРУ (од 4201 до 4208)</b>                             |  | <b>2.150</b>  | <b>2.485</b>  | <b>565</b>   | <b>610</b>   | <b>655</b>   | <b>655</b>   |
| 4201 | 423100        | Административне услуге   |  |               |               |              |              |              |              |
| 4202 | 423200        | Компјутерске услуге  |  |               | 105           | 25           | 30           | 25           | 25           |
| 4203 | 423300        | Услуге образовања и усавршавања запослених                             |  | 100           | 110           | 70           | 10           | 10           | 20           |
| 4204 | 423400        | Услуге информисања   |  | 100           | 110           | 20           | 30           | 30           | 30           |
| 4205 | 423500        | Стручне услуге   |  | 1.700         | 1.990         | 400          | 500          | 550          | 540          |
| 4206 | 423600        | Услуге за домаћинство и угоститељство                                  |  |               |               |              |              |              |              |
| 4207 | 423700        | Репрезентација   |  | 80            | 90            | 20           | 25           | 25           | 20           |
| 4208 | 423900        | Остале опште услуге  |  | 170           | 80            | 30           | 15           | 15           | 20           |
| 4209 | <b>424000</b> | <b>СПЕЦИЈАЛИЗОВАНЕ УСЛУГЕ (од 4210 до 4216)</b>                        |  | <b>14.500</b> | <b>26.150</b> | <b>8.500</b> | <b>5.100</b> | <b>6.400</b> | <b>6.150</b> |
| 4210 | 424100        | Пољопривредне услуге   |  |               |               |              |              |              |              |
| 4211 | 424200        | Услуге образовања, културе и спорта                                    |  |               |               |              |              |              |              |
| 4212 | 424300        | Медицинске услуге  |  |               |               |              |              |              |              |
| 4213 | 424400        | Услуге одржавања аутопутева  |  |               |               |              |              |              |              |
| 4214 | 424500        | Услуге одржавања националних паркова и природних површина              |  |               |               |              |              |              |              |
| 4215 | 424600        | Услуге очувања животне средине, науке и геодетске услуге               |  | 6.700         | 7.100         | 500          | 2.100        | 2.400        | 2.100        |
| 4216 | 424900        | Остале специјализоване услуге  |  | 7.800         | 19.050        | 8.000        | 3.000        | 4.000        | 4.050        |
| 4217 | <b>425000</b> | <b>ТЕКУЋЕ ПОПРАВКЕ И ОДРЖАВАЊЕ (УСЛУГЕ И МАТЕРИЈАЛИ) (4218 + 4219)</b> |  | <b>14.300</b> | <b>19.200</b> | <b>1.700</b> | <b>3.200</b> | <b>7.200</b> | <b>7.100</b> |
| 4218 | 425100        | Текуће поправке и одржавање зграда и објеката                          |  | 14.000        | 18.500        | 1.500        | 3.000        | 7.000        | 7.000        |
| 4219 | 425200        | Текуће поправке и одржавање опреме                                     |  | 300           | 700           | 200          | 200          | 200          | 100          |

|      |               |  |  |            |              |            |            |            |            |
|------|---------------|--|--|------------|--------------|------------|------------|------------|------------|
| 4220 | <b>426000</b> | <b>МАТЕРИЈАЛ (од 4221 до 4229)</b>   |  | <b>900</b> | <b>1.050</b> | <b>300</b> | <b>250</b> | <b>255</b> | <b>245</b> |
| 4221 | 426100        | Административни материјал  |  | 350        | 350          | 85         | 90         | 90         | 85         |
| 4222 | 426200        | Материјали за пољопривреду   |  |            |              |            |            |            |            |
| 4223 | 426300        | Материјали за образовање и усавршавање запослених                              |  | 200        | 250          | 100        | 50         | 50         | 50         |
| 4224 | 426400        | Материјали за саобраћај  |  | 250        | 300          | 75         | 75         | 75         | 75         |
| 4225 | 426500        | Материјали за очување животне средине и науку                                  |  |            |              |            |            |            |            |
| 4226 | 426600        | Материјали за образовање, културу и спорт                                      |  |            |              |            |            |            |            |
| 4227 | 426700        | Медицински и лабораторијски материјали   |  |            |              |            |            |            |            |
| 4228 | 426800        | Материјали за домаћинство и угоститељство                                      |  |            |              |            |            |            |            |
| 4229 | 426900        | Материјали за посебне намене   |  | 100        | 150          | 40         | 35         | 40         | 35         |
| 4230 | <b>430000</b> | <b>УПОТРЕБА ОСНОВНИХ СРЕДСТАВА<br/>(4231 + 4235 + 4237)</b>                    |  |            |              |            |            |            |            |
| 4231 | <b>431000</b> | <b>УПОТРЕБА ОСНОВНИХ СРЕДСТАВА<br/>(од 4232 до 4234)</b>                       |  |            |              |            |            |            |            |
| 4232 | 431100        | Зграде и грађевински објекти   |  |            |              |            |            |            |            |
| 4233 | 431200        | Машине и опрема  |  |            |              |            |            |            |            |
| 4234 | 431300        | Остала основна средства  |  |            |              |            |            |            |            |
| 4235 | <b>433000</b> | <b>УПОТРЕБА ДРАГОЦЕНОСТИ (4236)</b>  |  |            |              |            |            |            |            |
| 4236 | 433100        | Драгоцености   |  |            |              |            |            |            |            |
| 4237 | <b>434000</b> | <b>УПОТРЕБА ЗЕМЉИШТА, ШУМА, ВОДЕ И РУДНИХ<br/>БОГАТСТАВА (од 4238 до 4240)</b> |  |            |              |            |            |            |            |
| 4238 | 434100        | Земљиште   |  |            |              |            |            |            |            |
| 4239 | 434200        | Рудна богатства  |  |            |              |            |            |            |            |
| 4240 | 434300        | Шуме и воде  |  |            |              |            |            |            |            |
| 4241 | <b>440000</b> | <b>ОТПЛАТА КАМАТА (4242 + 4251 + 4258 + 4260)</b>                              |  |            |              |            |            |            |            |
| 4242 | <b>441000</b> | <b>ОТПЛАТЕ ДОМАЋИХ КАМАТА (од 4243 до 4250)</b>                                |  |            |              |            |            |            |            |
| 4243 | 441100        | Отплата камата на домаће хартије од вредности                                  |  |            |              |            |            |            |            |
| 4244 | 441200        | Отплата камата осталим нивоима власти  |  |            |              |            |            |            |            |
| 4245 | 441300        | Отплата камата домаћим јавним финансијским институцијама                       |  |            |              |            |            |            |            |

|      |               |  |  |  |  |  |  |  |
|------|---------------|--|--|--|--|--|--|--|
| 4246 | 441400        | Отплата камата домаћим пословним банкама   |  |  |  |  |  |  |
| 4247 | 441500        | Отплата камата осталим домаћим кредиторима   |  |  |  |  |  |  |
| 4248 | 441600        | Отплата камата домаћинствима у земљи   |  |  |  |  |  |  |
| 4249 | 441700        | Отплата камата на домаће финансијске деривате                                      |  |  |  |  |  |  |
| 4250 | 441800        | Отплата камата на домаће менице  |  |  |  |  |  |  |
| 4251 | <b>442000</b> | <b>ОТПЛАТА СТРАНИХ КАМАТА (од 4252 до 4257)</b>                                    |  |  |  |  |  |  |
| 4252 | 442100        | Отплата камата на стране хартије од вредности                                      |  |  |  |  |  |  |
| 4253 | 442200        | Отплата камата страним владама   |  |  |  |  |  |  |
| 4254 | 442300        | Отплата камата мултилатералним институцијама                                       |  |  |  |  |  |  |
| 4255 | 442400        | Отплата камата страним пословним банкама   |  |  |  |  |  |  |
| 4256 | 442500        | Отплата камата осталим страним кредиторима   |  |  |  |  |  |  |
| 4257 | 442600        | Отплата камата на стране финансијске деривате                                      |  |  |  |  |  |  |
| 4258 | <b>443000</b> | <b>ОТПЛАТА КАМАТА ПО ОСНОВУ АКТИВИРАНИХ ГАРАНЦИЈА (4259)</b>                       |  |  |  |  |  |  |
| 4259 | 443100        | Отплата камата по основу активираних гаранција                                     |  |  |  |  |  |  |
| 4260 | <b>444000</b> | <b>ПРАТЕЋИ ТРОШКОВИ ЗАДУЖИВАЊА ( од 4261 до 4263)</b>                              |  |  |  |  |  |  |
| 4261 | 444100        | Негативне курсне разлике   |  |  |  |  |  |  |
| 4262 | 444200        | Казне за кашњење   |  |  |  |  |  |  |
| 4263 | 444300        | Таксе које проистичу из задуживања   |  |  |  |  |  |  |
| 4264 | <b>450000</b> | <b>СУБВЕНЦИЈЕ (4265+ 4268 + 4271 + 4274)</b>                                       |  |  |  |  |  |  |
| 4265 | <b>451000</b> | <b>СУБВЕНЦИЈЕ ЈАВНИМ НЕФИНАНСИЈСКИМ ПРЕДУЗЕЋИМА И ОРГАНИЗАЦИЈАМА (4266 + 4267)</b> |  |  |  |  |  |  |
| 4266 | 451100        | Текуће субвенције јавним нефинансијским предузећима и организацијама               |  |  |  |  |  |  |
| 4267 | 451200        | Капиталне субвенције јавним нефинансијским предузећима и организацијама            |  |  |  |  |  |  |
| 4268 | <b>452000</b> | <b>СУБВЕНЦИЈЕ ПРИВАТНИМ ФИНАНСИЈСКИМ ИНСТИТУЦИЈАМА (4269 + 4270)</b>               |  |  |  |  |  |  |
| 4269 | 452100        | Текуће субвенције приватним финансијским институцијама                             |  |  |  |  |  |  |
| 4270 | 452200        | Капиталне субвенције приватним финансијским институцијама                          |  |  |  |  |  |  |

|      |               |  |            |            |            |            |            |            |            |
|------|---------------|--|------------|------------|------------|------------|------------|------------|------------|
| 4271 | <b>453000</b> | <b>СУБВЕНЦИЈЕ ЈАВНИМ ФИНАНСИЈСКИМ ИНСТИТУЦИЈАМА (4272 + 4273)</b>                                    |            |            |            |            |            |            |            |
| 4272 | 453100        | Текуће субвенције јавним финансијским институцијама  |            |            |            |            |            |            |            |
| 4273 | 453200        | Капиталне субвенције јавним финансијским институцијама   |            |            |            |            |            |            |            |
| 4274 | <b>454000</b> | <b>СУБВЕНЦИЈЕ ПРИВАТНИМ ПРЕДУЗЕЋИМА (4275 + 4276)</b>  |            |            |            |            |            |            |            |
| 4275 | 454100        | Текуће субвенције приватним предузећима  |            |            |            |            |            |            |            |
| 4276 | 454200        | Капиталне субвенције приватним предузећима   |            |            |            |            |            |            |            |
| 4277 | <b>460000</b> | <b>ДОНАЦИЈЕ И ТРАНСФЕРИ (4278 + 4281 + 4284 + 4287)</b>  | <b>900</b> | <b>832</b> | <b>209</b> | <b>200</b> | <b>200</b> | <b>200</b> | <b>223</b> |
| 4278 | <b>461000</b> | <b>ДОНАЦИЈЕ СТРАНИМ ВЛАДАМА (4279 + 4280)</b>  |            |            |            |            |            |            |            |
| 4279 | 461100        | Текуће донације страним владама  |            |            |            |            |            |            |            |
| 4280 | 461200        | Капиталне донације страним владама   |            |            |            |            |            |            |            |
| 4281 | <b>462000</b> | <b>ДОНАЦИЈЕ МЕЂУНАРОДНИМ ОРГАНИЗАЦИЈАМА (4282 + 4283)</b>  |            |            |            |            |            |            |            |
| 4282 | 462100        | Текуће донације међународним организацијама  |            |            |            |            |            |            |            |
| 4283 | 462200        | Капиталне донације међународним организацијама   |            |            |            |            |            |            |            |
| 4284 | <b>463000</b> | <b>ДОНАЦИЈЕ И ТРАНСФЕРИ ОСТАЛИМ НИВОИМА ВЛАСТИ (4285 + 4286)</b>                                     |            |            |            |            |            |            |            |
| 4285 | 463100        | Текуће донације и трансфери осталим нивоима власти   |            |            |            |            |            |            |            |
| 4286 | 463200        | Капиталне донације и трансфери осталим нивоима власти  |            |            |            |            |            |            |            |
| 4287 | <b>465000</b> | <b>ОСТАЛЕ ДОНАЦИЈЕ И ТРАНСФЕРИ (4288 + 4289)</b>   | <b>900</b> | <b>832</b> | <b>209</b> | <b>200</b> | <b>200</b> | <b>200</b> | <b>223</b> |
| 4288 | 465100        | Остале текуће дотације и трансфери   | 900        | 832        | 209        | 200        | 200        | 200        | 223        |
| 4289 | 465200        | Остале капиталне дотације и трансфери  |            |            |            |            |            |            |            |
| 4290 | <b>470000</b> | <b>ПРАВА ИЗ СОЦИЈАЛНОГ ОСИГУРАЊА (4291 + 4295)</b>   |            |            |            |            |            |            |            |
| 4291 | <b>471000</b> | <b>ПРАВА ИЗ СОЦИЈАЛНОГ ОСИГУРАЊА (ОРГАНИЗАЦИЈЕ ОБАВЕЗНОГ СОЦИЈАЛНОГ ОСИГУРАЊА) (од 4292 до 4294)</b> |            |            |            |            |            |            |            |
| 4292 | 471100        | Права из социјалног осигурања која се исплаћују непосредно домаћинствима                             |            |            |            |            |            |            |            |
| 4293 | 471200        | Права из социјалног осигурања која се исплаћују непосредно пружаоцима услуга                         |            |            |            |            |            |            |            |

|      |               |   |              |              |            |            |            |            |  |
|------|---------------|---|--------------|--------------|------------|------------|------------|------------|--|
| 4294 | 471900        | Трансфери другим организацијама обавезног социјалног осигурања за доприносе за осигурање                                |              |              |            |            |            |            |  |
| 4295 | <b>472000</b> | <b>НАКНАДЕ ЗА СОЦИЈАЛНУ ЗАШТИТУ ИЗ БУЏЕТА (од 4296 до 4304)</b>   |              |              |            |            |            |            |  |
| 4296 | 472100        | Накнаде из буџета у случају болести и инвалидности  |              |              |            |            |            |            |  |
| 4297 | 472200        | Накнаде из буџета за породилско одсуство  |              |              |            |            |            |            |  |
| 4298 | 472300        | Накнаде из буџета за децу и породицу  |              |              |            |            |            |            |  |
| 4299 | 472400        | Накнаде из буџета за случај незапослености  |              |              |            |            |            |            |  |
| 4300 | 472500        | Старосне и породичне пензије из буџета  |              |              |            |            |            |            |  |
| 4301 | 472600        | Накнаде из буџета у случају смрти   |              |              |            |            |            |            |  |
| 4302 | 472700        | Накнаде из буџета за образовање, културу, науку и спорт   |              |              |            |            |            |            |  |
| 4303 | 472800        | Накнаде из буџета за становање и живот  |              |              |            |            |            |            |  |
| 4304 | 472900        | Остале накнаде из буџета  |              |              |            |            |            |            |  |
| 4305 | <b>480000</b> | <b>ОСТАЛИ РАСХОДИ</b><br><b>(4306 + 4309 + 4314 + 4316 + 4319)</b>  | <b>1.380</b> | <b>3.060</b> | <b>720</b> | <b>780</b> | <b>840</b> | <b>720</b> |  |
| 4306 | <b>481000</b> | <b>ДОТАЦИЈЕ НЕВЛАДИНИМ ОРГАНИЗАЦИЈАМА (4307 + 4308)</b>   |              |              |            |            |            |            |  |
| 4307 | 481100        | Дотације непрофитним организацијама које пружају помоћ домаћинствима  |              |              |            |            |            |            |  |
| 4308 | 481900        | Дотације осталим непрофитним институцијама  |              |              |            |            |            |            |  |
| 4309 | <b>482000</b> | <b>ПОРЕЗИ, ОБАВЕЗНЕ ТАКСЕ И КАЗНЕ НАМЕТНУТЕ ОД ЈЕДНОГ НИВОА ВЛАСТИ ДРУГОМ (од 4310 до 4313)</b>                         | <b>1.380</b> | <b>2.460</b> | <b>620</b> | <b>580</b> | <b>640</b> | <b>620</b> |  |
| 4310 | 482100        | Порез на фонд зарада  |              |              |            |            |            |            |  |
| 4311 | 482200        | Остали порези   | 1.283        | 1.960        | 500        | 460        | 500        | 500        |  |
| 4312 | 482300        | Обавезне таксе  | 97           | 100          | 20         | 20         | 40         | 20         |  |
| 4313 | 482400        | Новчане казне наметнуте од једног нивоа власти другом   | 0            | 400          | 100        | 100        | 100        | 100        |  |
| 4314 | <b>483000</b> | <b>НОВЧАНЕ КАЗНЕ И ПЕНАЛИ ПО РЕШЕЊУ СУДОВА И СУДСКИХ ТЕЛА (4315)</b>  | <b>0</b>     | <b>600</b>   | <b>100</b> | <b>200</b> | <b>200</b> | <b>100</b> |  |
| 4315 | 483100        | Новчане казне и пенали по решењу судова и судских тела  | 0            | 600          | 100        | 200        | 200        | 100        |  |
| 4316 | <b>484000</b> | <b>НАКНАДА ШТЕТЕ ЗА ПОВРЕДЕ ИЛИ ШТЕТУ НАСТАЛУ УСЛЕД ЕЛЕМЕНТАРНИХ НЕПОГОДА ИЛИ ДРУГИХ ПРИРОДНИХ УЗРОКА (4317 + 4318)</b> |              |              |            |            |            |            |  |
| 4317 | 484100        | Накнада штете за повреде или штету услед елементарних непогода  |              |              |            |            |            |            |  |
| 4318 | 484200        | Накнада штете од дивљачи  |              |              |            |            |            |            |  |

|      |               |   |  |               |               |              |              |              |              |
|------|---------------|---|--|---------------|---------------|--------------|--------------|--------------|--------------|
| 4319 | <b>485000</b> | <b>НАКНАДА ШТЕТЕ ЗА ПОВРЕДЕ ИЛИ ШТЕТУ НАНЕТУ ОД СТРАНЕ ДРЖАВНИХ ОРГАНА (4320)</b> |  |               |               |              |              |              |              |
| 4320 | 485100        | Накнада штете за повреде или штету нанете од стране државних органа               |  |               |               |              |              |              |              |
| 4321 | <b>500000</b> | <b>ИЗДАЦИ ЗА НЕФИНАНСИЈСКУ ИМОВИНУ (4322 + 4341 + 4350 + 4353)</b>                |  | <b>21.000</b> | <b>31.000</b> | <b>9.300</b> | <b>4.500</b> | <b>8.900</b> | <b>8.300</b> |
| 4322 | <b>510000</b> | <b>ОСНОВНА СРЕДСТВА (4323 + 4328 + 4338)</b>                                      |  | <b>21.000</b> | <b>31.000</b> | <b>9.300</b> | <b>4.500</b> | <b>8.900</b> | <b>8.300</b> |
| 4323 | <b>511000</b> | <b>ЗГРАДЕ И ГРАЂЕВИНСКИ ОБЈЕКТИ (од 4324 до 4327)</b>                             |  | <b>20.700</b> | <b>30.400</b> | <b>9.000</b> | <b>4.400</b> | <b>8.800</b> | <b>8.200</b> |
| 4324 | 511100        | Куповина зграда и објеката  |  |               |               |              |              |              |              |
| 4325 | 511200        | Изградња зграда и објеката  |  | 20.200        | 27.400        | 8.000        | 4.000        | 8.000        | 7.400        |
| 4326 | 511300        | Капитално одржавање зграда и објеката   |  |               |               |              |              |              |              |
| 4327 | 511400        | Пројектно планирање   |  | 500           | 3.000         | 1.000        | 400          | 800          | 800          |
| 4328 | <b>512000</b> | <b>МАШИНЕ И ОПРЕМА (од 4329 до 4337)</b>  |  | <b>300</b>    | <b>600</b>    | <b>300</b>   | <b>100</b>   | <b>100</b>   | <b>100</b>   |
| 4329 | 512100        | Опрема за саобраћај   |  |               |               |              |              |              |              |
| 4330 | 512200        | Административна опрема  |  | 300           | 600           | 300          | 100          | 100          | 100          |
| 4331 | 512300        | Опрема за пољопривреду  |  |               |               |              |              |              |              |
| 4332 | 512400        | Опрема за очување животне средине и науку   |  |               |               |              |              |              |              |
| 4333 | 512500        | Медицинска и лабораторијска опрема  |  |               |               |              |              |              |              |
| 4334 | 512600        | Опрема за образовање, културу и спорт   |  |               |               |              |              |              |              |
| 4335 | 512700        | Опрема за војску  |  |               |               |              |              |              |              |
| 4336 | 512800        | Опрема за јавну безбедност  |  |               |               |              |              |              |              |
| 4337 | 512900        | Опрема за производњу, моторна, непокретна и немоторна опрема                      |  |               |               |              |              |              |              |
| 4338 | <b>513000</b> | <b>ОСТАЛА ОСНОВНА СРЕДСТВА (4339 + 4340)</b>                                      |  |               |               |              |              |              |              |
| 4339 | 513100        | Култивисана имовина   |  |               |               |              |              |              |              |
| 4340 | 513200        | Нематеријална основна средства  |  |               |               |              |              |              |              |
| 4341 | <b>520000</b> | <b>ЗАЛИХЕ (4342 + 4344 + 4348)</b>  |  |               |               |              |              |              |              |
| 4342 | <b>521000</b> | <b>РОБНЕ РЕЗЕРВЕ (4343)</b>   |  |               |               |              |              |              |              |
| 4343 | 521100        | Робне резерве   |  |               |               |              |              |              |              |
| 4344 | <b>522000</b> | <b>ЗАЛИХЕ ПРОИЗВОДЊЕ (од 4345 до 4347)</b>  |  |               |               |              |              |              |              |

|      |               |   |  |  |  |  |  |  |  |
|------|---------------|---|--|--|--|--|--|--|--|
| 4345 | 522100        | Залихе материјала   |  |  |  |  |  |  |  |
| 4346 | 522200        | Залихе недовршене производње  |  |  |  |  |  |  |  |
| 4347 | 522300        | Залихе готових производа  |  |  |  |  |  |  |  |
| 4348 | <b>523000</b> | <b>ЗАЛИХЕ РОБЕ ЗА ДАЉУ ПРОДАЈУ (4349)</b>                                     |  |  |  |  |  |  |  |
| 4349 | 523100        | Залихе робе за даљу продају   |  |  |  |  |  |  |  |
| 4350 | <b>530000</b> | <b>ДРАГОЦЕНОСТИ (4351)</b>  |  |  |  |  |  |  |  |
| 4351 | <b>531000</b> | <b>ДРАГОЦЕНОСТИ (4352)</b>  |  |  |  |  |  |  |  |
| 4352 | 531100        | Драгоцености  |  |  |  |  |  |  |  |
| 4353 | <b>540000</b> | <b>ПРИРОДНА ИМОВИНА (4354 + 4356 + 4358)</b>                                  |  |  |  |  |  |  |  |
| 4354 | <b>541000</b> | <b>ЗЕМЉИШТЕ (4355)</b>  |  |  |  |  |  |  |  |
| 4355 | 541100        | Земљиште  |  |  |  |  |  |  |  |
| 4356 | <b>542000</b> | <b>РУДНА БОГАТСТВА (4357)</b>   |  |  |  |  |  |  |  |
| 4357 | 542100        | Копови  |  |  |  |  |  |  |  |
| 4358 | <b>543000</b> | <b>ШУМЕ И ВОДЕ (4359 + 4360)</b>  |  |  |  |  |  |  |  |
| 4359 | 543100        | Шуме  |  |  |  |  |  |  |  |
| 4360 | 543200        | Воде  |  |  |  |  |  |  |  |
| 4361 | <b>600000</b> | <b>ИЗДАЦИ ЗА ОТПЛАТУ ГЛАВНИЦЕ И НАБАВКУ ФИНАНСИЈСКЕ ИМОВИНЕ (4362 + 4383)</b> |  |  |  |  |  |  |  |
| 4362 | <b>610000</b> | <b>ОТПЛАТА ГЛАВНИЦЕ (4363 + 4373 + 4381)</b>                                  |  |  |  |  |  |  |  |
| 4363 | <b>611000</b> | <b>ОТПЛАТА ГЛАВНИЦЕ ДОМАЋИМ КРЕДИТОРИМА (од 4364 до 4372)</b>                 |  |  |  |  |  |  |  |
| 4364 | 611100        | Отплата главнице на домаће хартије од вредности, изузев акција                |  |  |  |  |  |  |  |
| 4365 | 611200        | Отплата главнице осталим нивоима власти                                       |  |  |  |  |  |  |  |
| 4366 | 611300        | Отплата главнице домаћим јавним финансијским институцијама                    |  |  |  |  |  |  |  |
| 4367 | 611400        | Отплата главнице домаћим пословним банкама                                    |  |  |  |  |  |  |  |
| 4368 | 611500        | Отплата главнице осталим домаћим кредиторима                                  |  |  |  |  |  |  |  |
| 4369 | 611600        | Отплата главнице домаћинствима у земљи  |  |  |  |  |  |  |  |
| 4370 | 611700        | Отплата главнице на домаће финансијске деривате                               |  |  |  |  |  |  |  |
| 4371 | 611800        | Отплата домаћих меница  |  |  |  |  |  |  |  |
| 4372 | 611900        | Исправка унутрашњег дуга  |  |  |  |  |  |  |  |



|      |               |  |  |  |  |  |  |  |
|------|---------------|--|--|--|--|--|--|--|
| 4373 | <b>612000</b> | <b>ОТПЛАТА ГЛАВНИЦЕ СТРАНИМ КРЕДИТОРИМА (од 4374 до 4380)</b>  |  |  |  |  |  |  |
| 4374 | 612100        | Отплата главнице на стране хартије од вредности, изузев акција |  |  |  |  |  |  |
| 4375 | 612200        | Отплата главнице страним владама                               |  |  |  |  |  |  |
| 4376 | 612300        | Отплата главнице мултилатералним институцијама                 |  |  |  |  |  |  |
| 4377 | 612400        | Отплата главнице страним пословним банкама                     |  |  |  |  |  |  |
| 4378 | 612500        | Отплата главнице осталим страним кредиторима                   |  |  |  |  |  |  |
| 4379 | 612600        | Отплата главнице на стране финансијске деривате                |  |  |  |  |  |  |
| 4380 | 612900        | Исправка спољног дуга  |  |  |  |  |  |  |
| 4381 | <b>613000</b> | <b>ОТПЛАТА ГЛАВНИЦЕ ПО ГАРАНЦИЈАМА (4382)</b>                  |  |  |  |  |  |  |
| 4382 | 613100        | Отплата главнице по гаранцијама                                |  |  |  |  |  |  |
| 4383 | <b>620000</b> | <b>НАБАВКА ФИНАНСИЈСКЕ ИМОВИНЕ (4384 + 4394)</b>               |  |  |  |  |  |  |
| 4384 | <b>621000</b> | <b>НАБАВКА ДОМАЋЕ ФИНАНСИЈСКЕ ИМОВИНЕ (од 4385 до 4393)</b>    |  |  |  |  |  |  |
| 4385 | 621100        | Набавка домаћих хартија од вредности, изузев акција            |  |  |  |  |  |  |
| 4386 | 621200        | Кредити осталим нивоима власти                                 |  |  |  |  |  |  |
| 4387 | 621300        | Кредити домаћим јавним финансијским институцијама              |  |  |  |  |  |  |
| 4388 | 621400        | Кредити домаћим приватним пословним банкама                    |  |  |  |  |  |  |
| 4389 | 621500        | Кредити домаћим нефинансијским јавним институцијама            |  |  |  |  |  |  |
| 4390 | 621600        | Кредити физичким лицима и домаћинствима у земљи                |  |  |  |  |  |  |
| 4391 | 621700        | Кредити невладиним организацијама у земљи                      |  |  |  |  |  |  |
| 4392 | 621800        | Кредити домаћим нефинансијским приватним предузећима           |  |  |  |  |  |  |
| 4393 | 621900        | Набавка домаћих акција и осталог капитала                      |  |  |  |  |  |  |
| 4394 | <b>622000</b> | <b>НАБАВКА СТРАНЕ ФИНАНСИЈСКЕ ИМОВИНЕ (од 4395 до 4401)</b>    |  |  |  |  |  |  |
| 4395 | 622100        | Набавка страних хартија од вредности, изузев акција            |  |  |  |  |  |  |
| 4396 | 622200        | Кредити страним владама  |  |  |  |  |  |  |
| 4397 | 622300        | Кредити међународним организацијама                            |  |  |  |  |  |  |
| 4398 | 622400        | Кредити страним пословним банкама                              |  |  |  |  |  |  |
| 4399 | 622500        | Кредити страним нефинансијским институцијама                   |  |  |  |  |  |  |

|      |        |   |               |               |              |        |        |        |
|------|--------|---|---------------|---------------|--------------|--------|--------|--------|
| 4400 | 622600 | Кредити страним невладиним организацијама   |               |               |              |        |        |        |
| 4401 | 622700 | Набавка страних акција и осталог капитала   |               |               |              |        |        |        |
| 4402 |        | <b>ВИШАК НОВЧАНИХ ПРИЛИВА</b>   | <b>5.000</b>  |               |              |        |        |        |
|      |        | <b>(4001 – 4163)</b>  |               |               |              |        |        |        |
| 4403 |        | <b>МАЊАК НОВЧАНИХ ПРИЛИВА</b>   |               | <b>5.000</b>  | <b>5.000</b> |        |        |        |
|      |        | <b>(4163 – 4001)</b>  |               |               |              |        |        |        |
| 4404 |        | <b>САЛДО ГОТОВИНЕ НА ПОЧЕТКУ ГОДИНЕ</b>   | 180           | 5.180         | 5180         | 180    | 180    | 180    |
| 4405 |        | <b>КОРИГОВАНИ ПРИЛИВИ ЗА ПРИМЉЕНА СРЕДСТВА У ОБРАЧУНУ (4001 + 4406 – 4407)</b>                                      | <b>70.540</b> | <b>90.141</b> | 19.194       | 17.439 | 27.508 | 26.000 |
| 4406 |        | Корекција новчаних прилива за наплаћена средства која се не евидентирају преко класа 700000, 800000 и 900000        |               |               |              |        |        |        |
| 4407 |        | Корекција новчаних прилива за износе наплаћених прихода у претходној години а оприходовани су у обрачунском периоду |               |               |              |        |        |        |
| 4408 |        | <b>КОРИГОВАНИ ОДЛИВИ ЗА ИСПЛАЋЕНА СРЕДСТВА У ОБРАЧУНУ</b>   | 65.540        | <b>95.141</b> | 24.194       | 17.439 | 27.508 | 26.000 |
|      |        | <b>(4163 – 4409 + 4410)</b>   |               |               |              |        |        |        |
| 4409 |        | Корекција новчаних одлива за износ обрачунате амортизације књижене на терет сопствених прихода                      |               |               |              |        |        |        |
| 4410 |        | Корекција новчаних одлива за исплаћена средства која се не евидентирају преко класе 400000, 500000 и 600000         |               |               |              |        |        |        |
| 4411 |        | <b>САЛДО ГОТОВИНЕ НА КРАЈУ ГОДИНЕ</b>   | <b>5.180</b>  | 180           | 180          | 180    | 180    | 180    |
|      |        | <b>(4404 + 4405 – 4408)</b>   |               |               |              |        |        |        |

## СУБВЕНЦИЈЕ

у динарима

| Редни број | ИЗВОР СРЕДСТАВА / НАМЕНА        | 01.01-<br>31.12.2014<br>година | 01.01-<br>31.12.2015<br>година | 01.01-<br>31.03.2015<br>година | 01.04-<br>30.06.2015<br>година | 01.07-<br>30.09.2015<br>година | 01.10-<br>31.12.2015<br>година |
|------------|---------------------------------|--------------------------------|--------------------------------|--------------------------------|--------------------------------|--------------------------------|--------------------------------|
|            |                                 |                                |                                |                                |                                |                                |                                |
| 1.         | Планирано                       | -                              | -                              | -                              | -                              | -                              | -                              |
| 2.         | Уговорено                       | -                              | -                              | -                              | -                              | -                              | -                              |
| 3.         | Повучено                        | -                              | -                              | -                              | -                              | -                              | -                              |
|            | <b>УКУПНО</b>                   | -                              | -                              | -                              | -                              | -                              | -                              |
|            |                                 |                                |                                |                                |                                |                                |                                |
|            | <b>ИЗВОР СРЕДСТАВА / НАМЕНА</b> |                                |                                |                                |                                |                                |                                |
| 1.         | Планирано                       | -                              | -                              | -                              | -                              | -                              | -                              |
| 2.         | Уговорено                       | -                              | -                              | -                              | -                              | -                              | -                              |
| 3.         | Повучено                        | -                              | -                              | -                              | -                              | -                              | -                              |
|            | <b>УКУПНО</b>                   | -                              | -                              | -                              | -                              | -                              | -                              |

## **6.. ПОЛИТИКА ЗАРАДА И ЗАПОШЉАВАЊА**

### **6.1. Трошкови запослених**

Трошкови запослених су утврђени на бази једанаест запослених радника. Зараде су планиране и складу са Законом о привременом уређивању основица за обрачун и исплату плата, односно зарада и других сталних примања код корисника јавних средстава ("Службени гласник РС" број 116/14) и Законом о утврђивању максималне зараде у јавном сектору ("Службени гласник РС" број 93/12).

У финансијском плану за 2016. годину дошло је до смањења на ставкама 411- Плате и додаци запослених и 412 - Социјални доприноси на терет запослених и 465- Остале текуће донације и трансфери, до одступања је дошло јер се план за 2015.г. радио на бази дванаест запослених.

Прилог: образац 6.1

### **6.2. Динамика запошљавања**

Реално сагледавајући кадровску структуру запослених у предузећу долази се до закључка да је предузеће стручно оспособљено за обављање послова из делокруга рада предузећа. Овде се првенствено мисли на инжењерски кадар и високо образовани кадар, који својим лиценцама задовољава основне потребе предузећа.

Правилником о унутрашњој организацији и систематизацији послова и задатака у ЈП Дирекцији је систематизовано 14 радних места. Стање запослених на дан 30.11.2015. је 11 запослених. У 2016. години не планира се повећање броја запослених.

Евентуални приједи нових радника реализоваће се до нивоа природног одлива запослених, или у случају промене организације рада, реорганизације послова а самим тим и промене систематизације послова у ЈП Дирекцији. Евентуални одливи вршиће се у складу са променама у организацији рада, реорганизације и систематизације послова, као и важећим законским прописима.

Прилог: образац 6.2

### **6.3 Планирана структура запослених**

Прилог 2.

Прилог: образац 6.3

### **6.4 Исплаћене зараде у 2015. години и план зарада за 2016. годину**

Исплаћене зараде у 2015. години се односе на 11 запослених радника

Прилог: образаци 6.4 1.2

Прилог: образац 6.4

### **6.5 Планиране накнаде члановима Надзорног одбора**

Надзорни одбор предузећа чине 3 члана, председник и два члана.

Накнада члановим Надзорног одбора исплаћује се за сваки одржани састанак. На основу одлуке Надзорног одбора, донешеној на седници 27.06.2013. године, висина нето накнаде председнику и члановима Надзорног одбора износи 2.000,00 динара по одржаној седници. У складу са финансијским могућностима накнада председнику и члановима Надзорног одбора се неће мењати ни у 2016. години и остаће на нивоу из 2015. године. У 2016. години планирано је да се одржи дванаест састанака. Динамика одржавања састанака дата је у прилогу у табели.

Прилог: образац 6.5

Прилог табела 6.5.1.

Структура запослених по  
секторима/организационим јединицама

Прилог 2.

| Редни број | Сектор/Организациона јединица | Број систематизованих радних места | Број запослених по кадровској евиденцији | Број запослених на неодредено време | Број запослених на одређено време | ВСС                  |                 | ВС                   |                 | ВКВ                  |                 | ССС                  |                 | КВ                   |                 | ПК                   |                 | НК                   |                 | УКУПНО               |                 |
|------------|-------------------------------|------------------------------------|--|-------------------------------------|-----------------------------------|----------------------|-----------------|----------------------|-----------------|----------------------|-----------------|----------------------|-----------------|----------------------|-----------------|----------------------|-----------------|----------------------|-----------------|----------------------|-----------------|
|            |                               |                                    |  |                                     |                                   | Остварено 31.12.2015 | План 31.12.2016 | Остварено 31.12.2015 | План 31.12.2016 | Остварено 31.12.2015 | План 31.12.2016 | Остварено 31.12.2015 | План 31.12.2016 | Остварено 31.12.2015 | План 31.12.2016 | Остварено 31.12.2015 | План 31.12.2016 | Остварено 31.12.2015 | План 31.12.2016 | Остварено 31.12.2015 | План 31.12.2016 |
| 1          | ЈП Дирекција                  | 14                                 | 11                                       | 11                                  |                                   | 7                    | 7               | 1                    | 1               |                      |                 | 2                    | 2               | 1                    | 1               |                      |                 |                      |                 | 11                   | 11              |
| 2          |                               |                                    |  |                                     |                                   |                      |                 |                      |                 |                      |                 |                      |                 |                      |                 |                      |                 |                      |                 |                      |                 |
| 3          |                               |                                    |  |                                     |                                   |                      |                 |                      |                 |                      |                 |                      |                 |                      |                 |                      |                 |                      |                 |                      |                 |
| 4          |                               |                                    |  |                                     |                                   |                      |                 |                      |                 |                      |                 |                      |                 |                      |                 |                      |                 |                      |                 |                      |                 |
| 5          |                               |                                    |  |                                     |                                   |                      |                 |                      |                 |                      |                 |                      |                 |                      |                 |                      |                 |                      |                 |                      |                 |
| 6          |                               |                                    |  |                                     |                                   |                      |                 |                      |                 |                      |                 |                      |                 |                      |                 |                      |                 |                      |                 |                      |                 |
| 7          |                               |                                    |  |                                     |                                   |                      |                 |                      |                 |                      |                 |                      |                 |                      |                 |                      |                 |                      |                 |                      |                 |
| 8          |                               |                                    |  |                                     |                                   |                      |                 |                      |                 |                      |                 |                      |                 |                      |                 |                      |                 |                      |                 |                      |                 |
| 9          |                               |                                    |  |                                     |                                   |                      |                 |                      |                 |                      |                 |                      |                 |                      |                 |                      |                 |                      |                 |                      |                 |
| 10         |                               |                                    |  |                                     |                                   |                      |                 |                      |                 |                      |                 |                      |                 |                      |                 |                      |                 |                      |                 |                      |                 |
| 11         |                               |                                    |  |                                     |                                   |                      |                 |                      |                 |                      |                 |                      |                 |                      |                 |                      |                 |                      |                 |                      |                 |

## ТРОШКОВИ ЗАПОСЛЕНИХ

Тачка 6.1

у динарима

| Р. бр. | Трошкови запослених  | План 01.01-31.12.2015. | Процена 01.01-31.12.2015. | План 01.01-31.12.2016. | План 01.01-31.03.2016. | План 01.04-30.06.2016. | План 01.07-30.09.2016. | План 01.09-31.12.2016. |
|--------|--|------------------------|---------------------------|------------------------|------------------------|------------------------|------------------------|------------------------|
| 1.     | Маса НЕТО зарада (зарада по одбитку припадајућих пореза и доприноса на терет запосленог) | 5.855.704              | 5.472.000                 | 5.444.650              | 1.355.200              | 1.359.400              | 1.369.940              | 1.360.110              |
| 2.     | Маса БРУТО 1 зарада (зарада са припадајућим порезом и доприносима на терет запосленог)   | 8.334.100              | 7.594.000                 | 7.550.000              | 1.879.000              | 1.885.000              | 1.900.000              | 1.886.000              |
| 3.     | Маса БРУТО 2 зарада (зарада са припадајућим порезом и доприносима на терет послодавца)   | 9.826.000              | 8.954.028                 | 8.902.000              | 2.215.450              | 2.222.550              | 2.240.260              | 2.223.740              |
| 4.     | Број запослених по кадровској евиденцији - УКУПНО*                                       | 12                     | 11                        | 11                     | 11                     | 11                     | 11                     | 11                     |
| 4.1    | - на неодређено време  | 12                     | 11                        | 11                     | 11                     | 11                     | 11                     | 11                     |
| 4.2    | - на одређено време  |                        |                           |                        |                        |                        |                        |                        |
| 5      | Накнаде по уговору о делу  |                        |                           |                        |                        |                        |                        |                        |
| 6      | Број прималаца накнаде по уговору о делу   |                        |                           |                        |                        |                        |                        |                        |
| 7      | Накнаде по ауторским уговорима   |                        |                           |                        |                        |                        |                        |                        |
| 8      | Број прималаца накнаде по ауторским уговорима  |                        |                           |                        |                        |                        |                        |                        |
| 9      | Накнаде по уговору о привременим и повременим пословима                                  |                        |                           |                        |                        |                        |                        |                        |
| 10     | Број прималаца накнаде по уговору о привременим и повременим пословима                   |                        |                           |                        |                        |                        |                        |                        |
| 11     | Накнаде физичким лицима по основу осталих уговора  |                        |                           |                        |                        |                        |                        |                        |
| 12     | Број прималаца накнаде по основу осталих уговора   |                        |                           |                        |                        |                        |                        |                        |
| 13     | Накнаде члановима скупштине  |                        |                           |                        |                        |                        |                        |                        |
| 14     | Број чланова скупштине   |                        |                           |                        |                        |                        |                        |                        |
| 15     | Накнаде члановима управног одбора  |                        |                           |                        |                        |                        |                        |                        |
| 16     | Број чланова управног одбора   |                        |                           |                        |                        |                        |                        |                        |
| 17     | Накнаде члановима надзорног одбора   | 120.000                | 60.136                    | 120.000                | 30.000                 | 30.000                 | 30.000                 | 30.000                 |
| 18     | Број чланова надзорног одбора  | 3                      | 3                         | 3                      | 3                      | 3                      | 3                      | 3                      |
| 19     | Превоз запослених на посао и са посла  | 290.000                | 100.000                   | 190.000                | 40.000                 | 50.000                 | 50.000                 | 50.000                 |
| 20     | Дневнице на службеном путу   | 90.000                 | 30.000                    | 90.000                 | 20.000                 | 25.000                 | 25.000                 | 20.000                 |
| 21     | Накнаде трошкова на службеном путу   | 10.000                 | 5.000                     | 10.000                 | 5.000                  |                        |                        | 5.000                  |
| 22     | Отпремнина за одлазак у пензију  | 501.000                |                           |                        |                        |                        |                        |                        |
| 24     | Јубиларне награде  | 100.000                | 100.000                   | 130.000                |                        |                        | 130.000                |                        |
| 25     | Број прималаца   | 1                      | 1                         | 2                      |                        |                        | 2                      |                        |
| 26     | Смештај и исхрана на терену  |                        |                           |                        |                        |                        |                        |                        |
| 27     | Помоћ радницима и породици радника   | 50.000                 |                           | 100.000                | 30.000                 | 50.000                 | 20.000                 |                        |
| 28     | Стипендије   |                        |                           |                        |                        |                        |                        |                        |
| 29     | Остале накнаде трошкова запосленима и осталим физичким лицима                            | 50.000                 | 80.000                    | 582.000                | 50.000                 | 200.000                | 332.000                |                        |

## ДИНАМИКА ЗАПОШЉАВАЊА

| Р. бр. | Основ одлива/пријема кадрова                | Број запослених | Р. бр. | Основ одлива/пријема кадрова                | Број запослених |
|--------|---|-----------------|--------|---|-----------------|
|        | Стање на дан 31.12.2015. године             | 11              |        | Стање на дан 30.06.2016. године             | 11              |
| 1.     | Одлив кадрова у периоду 01.01.-31.03.2016.  |                 | 1.     | Одлив кадрова у периоду 01.07.-30.09.2016.  |                 |
| 2.     | навести основ                               |                 | 2.     | навести основ                               |                 |
| 3.     |   |                 | 3.     |   |                 |
| 4.     |   |                 | 4.     |   |                 |
| 5.     |   |                 | 5.     |   |                 |
| 6.     | Пријем кадрова у периоду 01.01.-31.03.2016. |                 | 6.     | Пријем кадрова у периоду 01.07.-30.09.2016. |                 |
| 7.     | навести основ                               |                 | 7.     | навести основ                               |                 |
| 8.     |   |                 | 8.     |   |                 |
|        | Стање на дан 31.03.2016. године             | 11              |        | Стање на дан 30.09.2016. године             | 11              |
| Р. бр. | Основ одлива/пријема кадрова                | Број запослених | Р. бр. | Основ одлива/пријема кадрова                | Број запослених |
|        | Стање на дан 31.03.2016. године             | 11              |        | Стање на дан 30.09.2016. године             | 11              |
| 1.     | Одлив кадрова у периоду 01.04.-30.06.2016.  |                 | 1.     | Одлив кадрова у периоду 01.10.-31.12.2016.  |                 |
| 2.     | навести основ                               |                 | 2.     | навести основ                               |                 |
| 3.     |   |                 | 3.     |   |                 |
| 4.     |   |                 | 4.     |   |                 |
| 5.     |   |                 | 5.     |   |                 |
| 6.     | Пријем кадрова у периоду 01.04.-30.06.2016. |                 | 6.     | Пријем кадрова у периоду 01.10.-30.06.2015. |                 |
| 7.     | навести основ                               |                 | 7.     | навести основ                               |                 |
| 8.     |   |                 | 8.     |   |                 |
|        | Стање на дан 30.06.2016. године             | 11              |        | Стање на дан 31.12.2016. године             | 11              |



тачка 6.3.

Квалификациона структура

| Редни број | Опис          | Број запослених<br>31.12.2015 | Број запослених<br>31.12.2016 |
|------------|---------------|-------------------------------|-------------------------------|
|            |               | .                             | .                             |
| 1          | <b>ВСС</b>    | 7                             | 7                             |
| 2          | <b>ВС</b>     | 1                             | 1                             |
| 3          | <b>ВКВ</b>    |                               |                               |
| 4          | <b>ССС</b>    | 2                             | 2                             |
| 5          | <b>КВ</b>     |                               |                               |
| 6          | <b>ПК</b>     |                               |                               |
| 7          | <b>НК</b>     | 1                             | 1                             |
|            | <b>УКУПНО</b> | <b>11</b>                     | <b>11</b>                     |
|            |               |                               |                               |

Старосна структура

| Редни број | Опис                    | Број запослених<br>31.12.2015. | Број запослених<br>31.12.2016 |
|------------|-------------------------|--------------------------------|-------------------------------|
|            |                         |                                | .                             |
| 1          | <b>До 30 година</b>     | 1                              | 1                             |
| 2          | <b>30 до 40 година</b>  | 3                              | 3                             |
| 3          | <b>40 до 50</b>         | 3                              | 3                             |
| 4          | <b>50 до 60</b>         | 3                              | 3                             |
| 5          | <b>Преко 60</b>         | 1                              | 1                             |
|            | <b>УКУПНО</b>           | <b>11</b>                      | <b>11</b>                     |
|            | <b>Просечна старост</b> | <b>44</b>                      | <b>45</b>                     |
|            |                         |                                |                               |
|            |                         |                                |                               |

По времену у радном односу

| Редни број | Опис               | Број запослених<br>31.12.2015. | Број запослених<br>31.12.2016. |
|------------|--------------------|--------------------------------|--------------------------------|
| 1          | <b>До 5 година</b> | 2                              |                                |
| 2          | <b>5 до 10</b>     | 2                              | 4                              |
| 3          | <b>10 до 15</b>    |                                |                                |
| 4          | <b>15 до 20</b>    | 3                              | 1                              |
| 5          | <b>20 до 25</b>    | 1                              | 3                              |
| 6          | <b>25 до 30</b>    | 1                              | 1                              |
| 7          | <b>30 до 35</b>    | 1                              | 1                              |
| 8          | <b>Преко 35</b>    | 1                              | 1                              |
|            | <b>УКУПНО</b>      | <b>11</b>                      | <b>11</b>                      |

## Исплаћена маса за зараде, број запослених и просечна зарада по месецима за 2015.годину\*\*

| ИСПЛАТА<br>2015. | УКУПНО                 |                  |                    | СТАРОЗАПОСЛЕНИ         |                  |                    | НОВОЗАПОСЛЕНИ          |                |                        | ПОСЛОВОДСТВО           |                  |                    |
|------------------|------------------------|------------------|--------------------|------------------------|------------------|--------------------|------------------------|----------------|------------------------|------------------------|------------------|--------------------|
|                  | број<br>запослен<br>их | Маса<br>зарада   | просечна<br>зарада | број<br>запослен<br>их | Маса<br>зарада   | просечна<br>зарада | број<br>запослен<br>их | Маса<br>зарада | просечн<br>а<br>зарада | број<br>запослен<br>их | Маса<br>зарада   | просечна<br>зарада |
| I                | 11                     | 648.062          | 58.915             | <b>10</b>              | <i>539.644</i>   | 53.964             |                        |                |                        | 1                      | 108.418          | 108.418            |
| II               | 11                     | 634.894          | 57.718             | <b>10</b>              | <i>528.474</i>   | 52.847             |                        |                |                        | 1                      | 106.420          | 106.420            |
| III              | 11                     | 636.510          | 57.865             | <b>10</b>              | <i>530.116</i>   | 53.012             |                        |                |                        | 1                      | 106.394          | 106.394            |
| IV               | 11                     | 636.498          | 57.863             | <b>10</b>              | <i>529.358</i>   | 52.936             |                        |                |                        | 1                      | 107.140          | 107.140            |
| V                | 11                     | 619.719          | 56.338             | <b>10</b>              | <i>513.045</i>   | 51.305             |                        |                |                        | 1                      | 106.674          | 106.674            |
| VI               | 10                     | 584.519          | 53.138             | <b>9</b>               | <i>477.728</i>   | 47.773             |                        |                |                        | 1                      | 106.791          | 106.791            |
| VII              | 10                     | 588.955          | 53.541             | <b>9</b>               | <i>480.072</i>   | 48.007             |                        |                |                        | 1                      | 108.883          | 108.883            |
| VIII             | 11                     | 618.544          | 56.231             | <b>10</b>              | <i>512.079</i>   | 51.208             |                        |                |                        | 1                      | 106.465          | 106.465            |
| IX               | 11                     | 622.374          | 56.579             | <b>10</b>              | <i>515.583</i>   | 51.558             |                        |                |                        | 1                      | 106.791          | 106.791            |
| X                | 11                     | 621.737          | 56.522             | <b>10</b>              | <i>514.946</i>   | 51.495             |                        |                |                        | 1                      | 106.791          | 106.791            |
| XI               | 11                     | 688.188          | 62.563             | <b>10</b>              | <i>580.488</i>   | 58.049             |                        |                |                        | 1                      | 107.700          | 107.700            |
| XII              | 11                     | 694.000          | 63.091             | <b>10</b>              | <i>586.900</i>   | 58.690             |                        |                |                        | 1                      | 107.100          | 107.100            |
| УКУПНО           | <b>130</b>             | <b>7.594.000</b> | <b>690.364</b>     | <b>118</b>             | <b>6.308.433</b> | <b>630.843</b>     |                        |                |                        | <b>12</b>              | <b>1.285.567</b> | <b>1.285.567</b>   |
| ПРОСЕК           | <b>11</b>              | <b>632.833</b>   | <b>57.530</b>      | <b>10</b>              | <b>525.703</b>   | <b>52.570</b>      |                        |                |                        | <b>1</b>               | <b>107.131</b>   | <b>107.131</b>     |

\* старозапослени у 2016. години су они запослени који су били у радном односу у децембру 2015. године

\*\* исплата са проценом до краја године

Напомена: У јуну и јулу месецу један запослени није примио зараду, јер је био на боловању преко 30 дана. Примео је накнаду на терет фонда.

**Маса за зараде, број запослених и просечна зарада по месецима за 2016. годину**

| ПЛАН 2016. | УКУПНО          |             |                 | СТАРОЗАПОСЛЕНИ  |             |                 | НОВОЗАПОСЛЕНИ   |             |                 | ПОСЛОВОДСТВО    |             |                 |
|------------|-----------------|-------------|-----------------|-----------------|-------------|-----------------|-----------------|-------------|-----------------|-----------------|-------------|-----------------|
|            | број запослених | Маса зарада | Просечна зарада | број запослених | Маса зарада | Просечна зарада | Број запослених | Маса зарада | Просечна зарада | Број запослених | Маса зарада | Просечна зарада |
| I          | 11              | 623.000     | 56.636          | 10              | 516.700     | 51.670          |                 |             |                 | 1               | 106.300     | 106.300         |
| II         | 11              | 625.000     | 56.818          | 10              | 518.500     | 51.850          |                 |             |                 | 1               | 106.500     | 106.500         |
| III        | 11              | 631.000     | 57.364          | 10              | 523.800     | 52.380          |                 |             |                 | 1               | 107.200     | 107.200         |
| IV         | 11              | 627.000     | 57.000          | 10              | 520.100     | 52.010          |                 |             |                 | 1               | 106.900     | 106.900         |
| V          | 11              | 629.000     | 57.182          | 10              | 521.750     | 52.175          |                 |             |                 | 1               | 107.250     | 107.250         |
| VI         | 11              | 629.000     | 57.182          | 10              | 521.550     | 52.155          |                 |             |                 | 1               | 107.450     | 107.450         |
| VII        | 11              | 630.000     | 57.273          | 10              | 523.500     | 52.350          |                 |             |                 | 1               | 106.500     | 106.500         |
| VIII       | 11              | 640.000     | 58.182          | 10              | 530.400     | 53.040          |                 |             |                 | 1               | 109.600     | 109.600         |
| IX         | 11              | 630.000     | 57.273          | 10              | 522.800     | 52.280          |                 |             |                 | 1               | 107.200     | 107.200         |
| X          | 11              | 630.000     | 57.273          | 10              | 522.800     | 52.280          |                 |             |                 | 1               | 107.200     | 107.200         |
| XI         | 11              | 627.000     | 57.000          | 10              | 519.800     | 51.980          |                 |             |                 | 1               | 107.200     | 107.200         |
| XII        | 11              | 629.000     | 57.182          | 10              | 521.800     | 52.180          |                 |             |                 | 1               | 107.200     | 107.200         |
| УКУПНО     | 132             | 7.550.000   | 686.364         | 120             | 6.263.500   | 626.350         |                 |             |                 | 12              | 1.286.500   | 1.286.500       |
| ПРОСЕК     | 11              | 629.167     | 57.197          | 10              | 521.958     | 52.196          |                 |             |                 | 1               | 107.208     | 107.208         |

\*старозапослени у 2016. години су они запослени који су били у радном односу у предузећу у децембру 2015. године

Напомена: Приликом израчунавања масе зараде применили смо Заком о привременом уређивању основице за обрачун и исплату плата и других сталних примања у јавном сектору,

при чему смо постојећу нето зараду умањили за 10 %

тачка 6.4.

ОБРАЧУН И ИСПЛАТА ЗАРАДА У 2016. ГОДИНУ

у динарима

| МЕСЕЦ     | ИСПЛАЋЕН БРУТО II У 2015.ГОДИНИ | ОБРАЧУНАТ БРУТО II У 2016.ГОДИНИ ПРЕ ПРИМЕНЕ ЗАКОНА* | ОБРАЧУНАТ БРУТО II У 2016.ГОДИНИ ПОСЛЕ ПРИМЕНЕ ЗАКОНА* | ИЗНОС УПЛАТЕ У БУЏЕТ РЕПУБЛИКЕ СРБИЈЕ 3-4 |
|-----------|---------------------------------|--|--|---|
| 1.        | 2.                              | 3.   | 4.   | 5.  |
| ЈАНУАР    | 764.066                         | 800.100  | 734.550  | 65.550                                    |
| ФЕБРУАР   | 748.540                         | 806.050  | 736.900  | 69.150                                    |
| МАРТ      | 750.446                         | 818.300  | 744.000  | 74.300                                    |
| АПРИЛ     | 750.432                         | 811.700  | 739.300  | 72.400                                    |
| МАЈ       | 730.648                         | 807.300  | 741.625  | 65.675                                    |
| ЈУН       | 689.148                         | 803.700  | 741.625  | 62.075                                    |
| ЈУЛ       | 694.378                         | 819.200  | 742.820  | 76.380                                    |
| АВГУСТ    | 729.263                         | 811.150  | 754.620  | 56.530                                    |
| СЕПТЕМБАР | 733.779                         | 809.700  | 742.820  | 66.880                                    |
| ОКТОБАР   | 733.028                         | 819.200  | 742.820  | 76.380                                    |
| НОВЕМБАР  | 811.374                         | 811.200  | 739.295  | 71.905                                    |
| ДЕЦЕМБАР  | 818.926                         | 816.400  | 741.625  | 74.775                                    |
| УКУПНО    | <b>8.954.028</b>                | <b>9.734.000</b>                                     | <b>8.902.000</b>                                       | <b>832.000</b>                            |

\* Закон о привременом уређивању основица за обрачун и исплату плата, односно зарада и других сталних примања код корисника јавних средстава

тачка 6.5.

Накнаде Управног одбора, Скупштине и Надзорног одбора у нето износу

у динарима

| План 2015 | Управни одбор/Скупштина |                    |                           |                        |                     |                   | Надзорни одбор |                 |                        |                     |                  |                | УКУПНО               |                        |
|-----------|-------------------------|--------------------|---------------------------|------------------------|---------------------|-------------------|----------------|-----------------|------------------------|---------------------|------------------|----------------|----------------------|------------------------|
|           | број чланова            | маса за накнаде УО | просечна накнада члана УО | Накнада председника УО | Накнада заменика УО | УКУПНА маса за УО | број чланова   | маса за накнаде | просечна накнада члана | накнада председника | накнада заменика | УКУПНА маса    | УКУПНО -број УО и НО | УКУПНО маса за УО и НО |
| I         |                         |                    |                           |                        |                     |                   | 2              | 6.667           | 3.333                  | 3.333               |                  | 10.000         | 3                    | 10.000                 |
| II        |                         |                    |                           |                        |                     |                   | 2              | 6.667           | 3.333                  | 3.333               |                  | 10.000         | 3                    | 10.000                 |
| III       |                         |                    |                           |                        |                     |                   | 2              | 6.667           | 3.333                  | 3.333               |                  | 10.000         | 3                    | 10.000                 |
| IV        |                         |                    |                           |                        |                     |                   | 2              | 6.667           | 3.333                  | 3.333               |                  | 10.000         | 3                    | 10.000                 |
| V         |                         |                    |                           |                        |                     |                   | 2              | 6.667           | 3.333                  | 3.333               |                  | 10.000         | 3                    | 10.000                 |
| VI        |                         |                    |                           |                        |                     |                   | 2              | 6.667           | 3.333                  | 3.333               |                  | 10.000         | 3                    | 10.000                 |
| VII       |                         |                    |                           |                        |                     |                   | 2              | 6.667           | 3.333                  | 3.333               |                  | 10.000         | 3                    | 10.000                 |
| VIII      |                         |                    |                           |                        |                     |                   | 2              | 6.667           | 3.333                  | 3.333               |                  | 10.000         | 3                    | 10.000                 |
| IX        |                         |                    |                           |                        |                     |                   | 2              | 6.667           | 3.333                  | 3.333               |                  | 10.000         | 3                    | 10.000                 |
| X         |                         |                    |                           |                        |                     |                   | 2              | 6.667           | 3.333                  | 3.333               |                  | 10.000         | 3                    | 10.000                 |
| XI        |                         |                    |                           |                        |                     |                   | 2              | 6.667           | 3.333                  | 3.333               |                  | 10.000         | 3                    | 10.000                 |
| XII       |                         |                    |                           |                        |                     |                   | 2              | 6.667           | 3.333                  | 3.333               |                  | 10.000         | 3                    | 10.000                 |
| УКУПНО    |                         |                    |                           |                        |                     |                   | <b>24</b>      | <b>80.004</b>   | <b>39.996</b>          | <b>39.996</b>       |                  | <b>120.000</b> | <b>36</b>            | <b>120.000</b>         |
| ПРОСЕК    |                         |                    |                           |                        |                     |                   | 2              | 6.667           | 3.333                  | 3.333               |                  | 10.000         | 3                    | 10.000                 |

Накнаде Управног одбора, Скупштине и Надзорног одбора у бруто износу

у динарима

| План<br>2016 | Управни одбор/Скупштина |                           |  |                               |                            |                          | Надзорни одбор      |                        |                                  |                            |                         |                 | УКУПНО                     |                                     |
|--------------|-------------------------|---------------------------|--|-------------------------------|----------------------------|--------------------------|---------------------|------------------------|----------------------------------|----------------------------|-------------------------|-----------------|----------------------------|-------------------------------------|
|              | број<br>чланов<br>а     | маса за<br>накнад<br>е УО | просечн<br>а<br>накнада<br>члана<br>УО | Накнада<br>председник<br>а УО | Накнада<br>заменик<br>а УО | УКУПН<br>А маса<br>за УО | број<br>чланов<br>а | маса за<br>накнад<br>е | просечн<br>а<br>накнада<br>члана | накнада<br>председник<br>а | накнада<br>заменик<br>а | УКУПН<br>А маса | УКУПНО<br>-број<br>УО и НО | УКУПН<br>О маса<br>за<br>УО и<br>НО |
|              |                         |                           |  |                               |                            |                          |                     |                        |                                  |                            |                         |                 |                            |                                     |
| I            |                         |                           |  |                               |                            |                          | 2                   | 6.667                  | 3.333                            | 3.333                      |                         | 10.000          | 3                          | 10.000                              |
| II           |                         |                           |  |                               |                            |                          | 2                   | 6.667                  | 3.333                            | 3.333                      |                         | 10.000          | 3                          | 10.000                              |
| III          |                         |                           |  |                               |                            |                          | 2                   | 6.667                  | 3.333                            | 3.333                      |                         | 10.000          | 3                          | 10.000                              |
| IV           |                         |                           |  |                               |                            |                          | 2                   | 6.667                  | 3.333                            | 3.333                      |                         | 10.000          | 3                          | 10.000                              |
| V            |                         |                           |  |                               |                            |                          | 2                   | 6.667                  | 3.333                            | 3.333                      |                         | 10.000          | 3                          | 10.000                              |
| VI           |                         |                           |  |                               |                            |                          | 2                   | 6.667                  | 3.333                            | 3.333                      |                         | 10.000          | 3                          | 10.000                              |
| VII          |                         |                           |  |                               |                            |                          | 2                   | 6.667                  | 3.333                            | 3.333                      |                         | 10.000          | 3                          | 10.000                              |
| VIII         |                         |                           |  |                               |                            |                          | 2                   | 6.667                  | 3.333                            | 3.333                      |                         | 10.000          | 3                          | 10.000                              |
| IX           |                         |                           |  |                               |                            |                          | 2                   | 6.667                  | 3.333                            | 3.333                      |                         | 10.000          | 3                          | 10.000                              |
| X            |                         |                           |  |                               |                            |                          | 2                   | 6.667                  | 3.333                            | 3.333                      |                         | 10.000          | 3                          | 10.000                              |
| XI           |                         |                           |  |                               |                            |                          | 2                   | 6.667                  | 3.333                            | 3.333                      |                         | 10.000          | 3                          | 10.000                              |
| XII          |                         |                           |  |                               |                            |                          | 2                   | 6.667                  | 3.333                            | 3.333                      |                         | 10.000          | 3                          | 10.000                              |
| УКУПН<br>О   |                         |                           |  |                               |                            |                          | <b>24</b>           | <b>80.004</b>          | <b>39.996</b>                    | <b>39.996</b>              |                         | <b>120.000</b>  | <b>36</b>                  | <b>120.000</b>                      |
| ПРОСЕ<br>К   |                         |                           |  |                               |                            |                          | 2                   | 6.667                  | 3.333                            | 3.333                      |                         | 10.000          | 3                          | 10.000                              |

## Обрачун бруто накнаде надзорном одбору пре и после умањења 10%

у динарима

| 2016          | НЕТО НАКНАДА<br>НАДЗОРНОГ ОДБОРА<br>(1) | БРУТО НАКНАДА<br>Н.О. (2) | 10% НА НЕТО (3) | УМАЊЕНА НЕТО<br>НАКНАДА (4) = (1) - (3) | УМАЊЕНА<br>БРУТО НАКНАДА<br>(5) = (4) *<br>1.58227848 | РАЗЛИКА (6) =<br>(2) - (5) |
|---------------|---|---------------------------|-----------------|---|---|----------------------------|
| I             | 6.000                                   | 9.330                     | 0               | 6.000                                   | 9.330   | 0                          |
| II            | 6.000                                   | 9.330                     | 0               | 6.000                                   | 9.330   | 0                          |
| III           | 6.000                                   | 9.330                     | 0               | 6.000                                   | 9.330   | 0                          |
| IV            | 6.000                                   | 9.330                     | 0               | 6.000                                   | 9.330   | 0                          |
| V             | 6.000                                   | 9.330                     | 0               | 6.000                                   | 9.330   | 0                          |
| VI            | 6.000                                   | 9.330                     | 0               | 6.000                                   | 9.330   | 0                          |
| VII           | 6.000                                   | 9.330                     | 0               | 6.000                                   | 9.330   | 0                          |
| VIII          | 6.000                                   | 9.330                     | 0               | 6.000                                   | 9.330   | 0                          |
| IX            | 6.000                                   | 9.330                     | 0               | 6.000                                   | 9.330   | 0                          |
| X             | 6.000                                   | 9.330                     | 0               | 6.000                                   | 9.330   | 0                          |
| XI            | 6.000                                   | 9.330                     | 0               | 6.000                                   | 9.330   | 0                          |
| XII           | 6.000                                   | 9.330                     | 0               | 6.000                                   | 9.330   | 0                          |
| <b>УКУПНО</b> | <b>72.000</b>                           | <b>111.960</b>            | <b>0</b>        | <b>72.000</b>                           | <b>111.960</b>  | <b>0</b>                   |

## **7. ИНВЕСТИЦИЈЕ**

Предузеће планира да у 2016. години учествује у изради следећих капиталних инвестиција: Изградњи коловоза и тротоара на територији Нови Бечеј, као и проширењу мреже кишне и фекалне канализације Шушањског слива у Новом Бечеју, изградњи кишне канализације у осталим насељеним местима и инфраструктурном уређењу радних зона.

Средства су планирана из буџета Општине Нови Бечеј и из буџета осталих нивоа власти.

Уређењем постојећих радних зона и изградњом коловозне инфраструктуре, стварају се услови за инвестиционо улагање домаћих и страних инвеститора и привредника.

Прилог 3.

Прилог 4.

## **8. ЗАДУЖЕНОСТ**

ЈП „Дирекција“ није кредитно задужена, а не планира се кредитно задуживање у 2016. години.

Прилог: образац 8.1

Прилог: образац 8.2

## **9. ПЛАНИРАНА ФИНАНСИЈСКА СРЕДСТВА ЗА НАБАВКУ ДОБАРА, РАДОВА И УСЛУГА ЗА ОБАВЉАЊЕ ДЕЛАТНОСТИ**

Прилог: образац 9.1

Прилог: образац 9.2

## **10. ЦЕНЕ**

ЈП „Дирекција“ у 2016. години у стратегији планирања цена планира да задржи цене својих услуга на нивоу из 2015. године.

Као индиректни корисник са специфичним ценовником, кога усваја Надзорни одбор предузећа, а сагласност даје Скупштина општине Нови Бечеј, ЈП Дирекција своје приходе за услуге из ценовника наплаћује у корист прописаних уплатних рачуна буџета општине Нови Бечеј.



## Планирана финансијска средства за набавку добара, радова и услуга за 2016. годину

У 000 динара

| Редни број | Предмет набавке                                     | План 2015 | Реализација 2015 | План 2016 | 01.01.-31.03. 2016. | 01.04.-30.06. 2016. | 01.07-30.09. 2016. | 01.10.-31.12. 2016. |
|------------|---|-----------|------------------|-----------|---------------------|---------------------|--------------------|---------------------|
| I          | Добра   |           |                  |           |                     |                     |                    |                     |
| 1          | Набавка опреме                                      | 400       | 300              | 600       | 300                 | 100                 | 100                | 100                 |
| 2          | Канцеларијски материјал                             | 350       | 350              | 350       | 85                  | 90                  | 90                 | 85                  |
| 3          | Материјал за саобраћај                              | 300       | 250              | 300       | 75                  | 75                  | 75                 | 75                  |
| 4          |   |           |                  |           |                     |                     |                    |                     |
| 5          |   |           |                  |           |                     |                     |                    |                     |
| II         | Радови  |           |                  |           |                     |                     |                    |                     |
| 1          | Одржавање коловоза и тротоара                       | 8.900     | 8.900            | 12.400    | 750                 | 2.000               | 5.000              | 4.650               |
| 2          | Хоризонтална и вертикална саобраћајна сигнализација | 3.100     | 3.100            | 4.100     | 500                 | 500                 | 1.500              | 1.600               |
| 3          | Светлосна сигнализација                             | 1.300     | 1.300            | 1.300     | 200                 | 400                 | 400                | 300                 |
| 4          | Зимско одржавање коловоза                           | 3.200     | 2.300            | 3.200     | 1.000               | 600                 |                    | 1.600               |
| 5          | Поправка зграда и објеката                          | 300       | 300              | 300       | 50                  | 100                 | 100                | 50                  |
| 6          |   |           |                  |           |                     |                     |                    |                     |
| III        | Услуге  |           |                  |           |                     |                     |                    |                     |
| 1          | Одржавање опреме                                    | 400       | 400              | 700       | 200                 | 200                 | 200                | 100                 |
| 2          | Сузбијање комараца и амброзије                      | 5.100     | 5.100            | 5.100     | 100                 | 1.800               | 2.000              | 1.200               |
| 3          | Геодетске услуге                                    | 2.000     | 1.600            | 2.000     | 400                 | 300                 | 400                | 900                 |
| 4          | Планска и пројектно техничка док.                   | 12.580    | 5.500            | 13.850    | 5.000               | 3.000               | 3.000              | 2.850               |
| 5          | Пословно техничка сарадња                           | 1.420     | 1.420            | 1.420     | 300                 | 300                 | 420                | 400                 |
| 6          |   |           |                  |           |                     |                     |                    |                     |
| IV         | Остало  |           |                  |           |                     |                     |                    |                     |
| 1          |   |           |                  |           |                     |                     |                    |                     |
| 2          |   |           |                  |           |                     |                     |                    |                     |

## План инвестиционих улагања

У 000  
динара

| Редни број | Назив инвестиционог улагања  | Извор средстава            | Година почетка финансирања | Година завршетка финансирања | Укупна вредност | Планирано у 2015. год. | Процена реализације у 2015. год. | План за 2016. год. | План за 2017. год. | План за 2018. год. | План након 2018. год. |
|------------|--|----------------------------|----------------------------|------------------------------|-----------------|------------------------|----------------------------------|--------------------|--------------------|--------------------|-----------------------|
| 1          | Изградња саобраћајница тротоара и паркинга   | 01- из буџета              | 2015                       | 2018                         | 62.800          | 14.600                 | 14.600                           | 9.000              | 19.600             | 19.600             |                       |
|            |  | 07- из других нивоа власти | 2015                       | 2018                         | 42.000          | 15.000                 |                                  | 9.000              | 9.000              | 9.000              |                       |
| 2          | Изградња водоводне, телекомуникационе и гасоводне мреже и мреже фекалне канализације | 01 - из буџета             | 2015                       | 2018                         | 23.400          | 8.000                  | 8.000                            | 3.400              | 6.000              | 6.000              |                       |
|            |  | 07- из других нивоа власти | 2015                       | 2018                         | 18.000          |                        |                                  | 6.000              | 6.000              | 6.000              |                       |
| 3          | Пројектно техничка документација за изградњу капиталних објеката                     | 01- из буџета              | 2015                       | 2018                         | 28.000          | 1.000                  | 500                              | 3.000              | 12.000             | 12.000             |                       |
| 4          |  |                            |                            |                              |                 |                        |                                  |                    |                    |                    |                       |
| 5          |  |                            |                            |                              |                 |                        |                                  |                    |                    |                    |                       |
| 6          |  |                            |                            |                              |                 |                        |                                  |                    |                    |                    |                       |
|            |  |                            |                            |                              |                 |                        |                                  |                    |                    |                    |                       |
|            | Укупно:  |                            |                            |                              | 174.200         | 38.600                 | 23.100                           | 30.400             | 52.600             | 52.600             |                       |

План инвестиционих улагања у 2016. години

У 000  
динара

| Редн<br>и<br>број | Назив инвестиционог улагања  | План за<br>2016. год. | 01.01.-<br>31.03.<br>2016. год. | 01.04.-<br>30.06.<br>2016.<br>год. | 01.07-<br>30.09.<br>2016.<br>год. | 01.10.-<br>31.12.<br>2016. год. |
|-------------------|--|-----------------------|---------------------------------|------------------------------------|-----------------------------------|---------------------------------|
| 1                 | Изградња саобраћајница тротоара и паркинга   | 18.000                | 3.500                           | 3.000                              | 6.000                             | 5.500                           |
| 2                 | Изградња водоводне, телекомуникационе и гасоводне мреже и мреже фекалне канализације | 9.400                 | 4.500                           | 1.000                              | 2.000                             | 1.900                           |
| 3                 | Пројектно техничка документација за изградњу капиталних објеката                     | 3.000                 | 1.000                           | 400                                | 800                               | 800                             |
| 4                 |  |                       |                                 |                                    |                                   |                                 |
| 5                 |  |                       |                                 |                                    |                                   |                                 |
| 6                 |  |                       |                                 |                                    |                                   |                                 |
| 7                 |  |                       |                                 |                                    |                                   |                                 |
| 8                 |  |                       |                                 |                                    |                                   |                                 |
|                   | Укупно:  | 30.400.000            | 9.000                           | 4.400                              | 8.800                             | 8.200                           |

## ПЛАНИРАНА ФИНАНСИЈСКА СРЕДСТВА ЗА НАБАВКУ ДОБАРА, РАДОВА И УСЛУГА ЗА КАПИТАЛНА УЛАГАЊА

у динарима

| редни број | ПОЗИЦИЈА   | Реализација у 2015. години | Планирано за 2016. годину | План за први квартал 2015. | План за други квартал 2015. | План за трећи квартал 2015. | План за четврти квартал 2016. |
|------------|--|----------------------------|---------------------------|----------------------------|-----------------------------|-----------------------------|-------------------------------|
|            | <b>Добра</b>   |                            |                           |                            |                             |                             |                               |
| 1.         |  |                            |                           |                            |                             |                             |                               |
| 3.         |  |                            |                           |                            |                             |                             |                               |
| 9.         |  |                            |                           |                            |                             |                             |                               |
| 10.        |  |                            |                           |                            |                             |                             |                               |
|            | <b>Услуге</b>  |                            |                           |                            |                             |                             |                               |
| 11.        | Пројектно техничка документација за изградњу капиталних објеката                     | 500.000                    | 3.000.000                 | 1.000.000                  | 400.000                     | 800.000                     | 800.000                       |
| 21.        |  |                            |                           |                            |                             |                             |                               |
| 22.        |  |                            |                           |                            |                             |                             |                               |
| 23.        |  |                            |                           |                            |                             |                             |                               |
|            | <b>Радови</b>  |                            |                           |                            |                             |                             |                               |
| 24.        | Изградња саобраћајница тротоара и паркинга   | 14.600.000,00              | 18.000.000                | 3.500.000                  | 3.000.000                   | 6.000.000                   | 5.500.000                     |
|            | Изградња водоводне, телекомуникационе и гасоводне мреже и мреже фекалне канализације | 8.000.000,00               | 9.400.000                 | 4.500.000                  | 1.000.000                   | 2.000.000                   | 1.900.000                     |
|            |  |                            |                           |                            |                             |                             |                               |
|            |  |                            |                           |                            |                             |                             |                               |

ПЛАНИРАНА ФИНАНСИЈСКА СРЕДСТВА ЗА НАБАВКУ ДОБАРА, РАДОВА И УСЛУГА ЗА ОБАВЉАЊЕ ДЕЛАТНОСТИ - ТЕКУЋЕ ОДРЖАВАЊЕ

у динарима

| редни број | ПОЗИЦИЈА  | Реализација у 2015. години | Планирано за 2016. годину | План за први квартал 2015. | План за други квартал 2015. | План за трећи квартал 2015. | План за четврти квартал 2016. |
|------------|---|----------------------------|---------------------------|----------------------------|-----------------------------|-----------------------------|-------------------------------|
|            | <b>Добра</b>  |                            |                           |                            |                             |                             |                               |
| 1.         | Набавка опреме                                      | 300.000                    | 600.000                   | 300.000                    | 100.000                     | 100.000                     | 100.000                       |
| 2          | Канцеларијски материјал                             | 350.000                    | 350.000                   | 85.000                     | 90.000                      | 90.000                      | 85.000                        |
| 3          | Материјал за саобраћај                              | 250.000                    | 300.000                   | 75.000                     | 75.000                      | 75.000                      | 75.000                        |
| 4          |   |                            |                           |                            |                             |                             |                               |
| 5          |   |                            |                           |                            |                             |                             |                               |
| 6          |   |                            |                           |                            |                             |                             |                               |
|            | <b>Услуге</b>                                       |                            |                           |                            |                             |                             |                               |
| 11.        | Одржавање опреме                                    | 400.000                    | 700.000                   | 200.000                    | 200.000                     | 200.000                     | 100.000                       |
| 12.        | Сузбијање комараца и амброзије                      | 5.100.000                  | 5.100.000                 | 100.000                    | 1.800.000                   | 2.000.000                   | 1.200.000                     |
| 13.        | Геодетске услуге                                    | 1.600.000                  | 2.000.000                 | 400.000                    | 300.000                     | 400.000                     | 900.000                       |
| 14.        | Планска и пројектно техничка док.                   | 5.500.000                  | 13.850.000                | 500.000                    | 3.000.000                   | 3.000.000                   | 2.850.000                     |
|            | Пословно техничка сарадња                           | 1.420.000                  | 1.420.000                 | 300.000                    | 300.000                     | 420.000                     | 400.000                       |
| 15.        |   |                            |                           |                            |                             |                             |                               |
| 17         |   |                            |                           |                            |                             |                             |                               |
| 18         |   |                            |                           |                            |                             |                             |                               |
|            | <b>Радови</b>                                       |                            |                           |                            |                             |                             |                               |
|            | Одржавање коловоза и тротоара                       | 8.900.000                  | 12.400.000                | 750.000                    | 2.000.000                   | 5.000.000                   | 4.650.000                     |
|            | Хоризонтална и вертикална саобраћајна сигнализација | 3.100.000                  | 4.100.000                 | 500.000                    | 500.000                     | 1.500.000                   | 1.600.000                     |
|            | Светлосна сигнализација                             | 1.300.000                  | 1.300.000                 | 200.000                    | 400.000                     | 400.000                     | 300.000                       |
|            | Зимско одржавање коловоза                           | 2.300.000                  | 3.200.000                 | 1.000.000                  | 600.000                     |                             | 1.600.000                     |
|            | Поправка зграда и објеката                          | 300.000                    | 300.000                   | 50.000                     | 100.000                     | 100.000                     | 50.000                        |
| 24.        |   |                            |                           |                            |                             |                             |                               |

## ПЛАН ДОСПЕЋА КРЕДИТНИХ ОБАВЕЗА И ПЛАН ОТПЛАТА У 2016. ГОДИНИ ПО КРЕДИТОРИМА

## ИНОСТРАНИ КРЕДИТОРИ

у хиљадама динара

| СТАЊЕ НА ДАН       | ОПИС* | КОЛАТЕРАЛ -<br>СРЕДСТВА<br>ОБЕЗБЕЂЕЊА | АНАЛИТИКА КРЕДИТНИХ ОБАВЕЗА                      |        |        |   |        |        |
|--------------------|-------|---------------------------------------|--|--------|--------|---|--------|--------|
|                    |       |                                       | Отплате  | Кamate | Укупно |   |        |        |
| САЛДО 31.12.20__ . | 0     |                                       | 0  | 0      | 0      |   |        |        |
|                    |       |                                       |  |        |        |   |        |        |
|                    |       |                                       |  |        |        |   |        |        |
|                    |       |                                       |  |        |        |   |        |        |
|                    | ОПИС* | КОЛАТЕРАЛ -<br>СРЕДСТВА<br>ОБЕЗБЕЂЕЊА | ПЛАН ДОСПЕЋА КРЕДИТНИХ ОБАВЕЗА<br>У 2014. ГОДИНИ |        |        | РЕАЛИЗАЦИЈА КРЕДИТНИХ ОБАВЕЗА<br>У 2014. ГОДИНИ |        |        |
|                    |       |                                       | Отплате  | Кamate | Укупно | Отплате   | Кamate | Укупно |
| САЛДО 31.03.20__ . | 0     |                                       | 0  | 0      | 0      | 0   | 0      |        |
|                    |       |                                       |  |        |        |   |        |        |
|                    |       |                                       |  |        |        |   |        |        |
|                    |       |                                       |  |        |        |   |        |        |
|                    | ОПИС* | КОЛАТЕРАЛ -<br>СРЕДСТВА<br>ОБЕЗБЕЂЕЊА | ПЛАН ДОСПЕЋА КРЕДИТНИХ ОБАВЕЗА<br>У 2014. ГОДИНИ |        |        | РЕАЛИЗАЦИЈА КРЕДИТНИХ ОБАВЕЗА<br>У 2014. ГОДИНИ |        |        |
|                    |       |                                       | Отплате  | Кamate | Укупно | Отплате   | Кamate | Укупно |
| САЛДО 30.06.20__ . | 0     |                                       | 0  | 0      | 0      | 0   | 0      |        |
|                    |       |                                       |  |        |        |   |        |        |
|                    |       |                                       |  |        |        |   |        |        |
|                    |       |                                       |  |        |        |   |        |        |
|                    | ОПИС* | КОЛАТЕРАЛ -<br>СРЕДСТВА<br>ОБЕЗБЕЂЕЊА | ПЛАН ДОСПЕЋА КРЕДИТНИХ ОБАВЕЗА<br>У 2014. ГОДИНИ |        |        | РЕАЛИЗАЦИЈА КРЕДИТНИХ ОБАВЕЗА<br>У 2014. ГОДИНИ |        |        |
|                    |       |                                       | Отплате  | Кamate | Укупно | Отплате   | Кamate | Укупно |
| САЛДО 30.09.20__ . | 0     |                                       | 0  | 0      | 0      | 0   | 0      |        |
|                    |       |                                       |  |        |        |   |        |        |
|                    |       |                                       |  |        |        |   |        |        |
|                    |       |                                       |  |        |        |   |        |        |
|                    | ОПИС* | КОЛАТЕРАЛ -<br>СРЕДСТВА<br>ОБЕЗБЕЂЕЊА | ПЛАН ДОСПЕЋА КРЕДИТНИХ ОБАВЕЗА<br>У 2014. ГОДИНИ |        |        | РЕАЛИЗАЦИЈА КРЕДИТНИХ ОБАВЕЗА<br>У 2014. ГОДИНИ |        |        |
|                    |       |                                       | Отплате  | Кamate | Укупно | Отплате   | Кamate | Укупно |
| САЛДО 31.12.20__ . | 0     |                                       | 0  | 0      | 0      | 0   | 0      |        |
|                    |       |                                       |  |        |        |   |        |        |
|                    |       |                                       |  |        |        |   |        |        |
|                    |       |                                       |  |        |        |   |        |        |

## ДОМАЋИ КРЕДИТОРИ

у хиљадама динара

| СТАЊЕ НА ДАН      | ОПИС* | КОЛАТЕРАЛ -<br>СРЕДСТВА<br>ОБЕЗБЕЂЕЊА | АНАЛИТИКА КРЕДИТНИХ ОБАВЕЗА                      |        |        |   |        |        |
|-------------------|-------|---------------------------------------|--|--------|--------|---|--------|--------|
|                   |       |                                       | Отплате  | Камате | Укупно | Отплате   | Камате | Укупно |
| САЛДО 31.12.20__. | 0     | 0                                     | 0  | 0      | 0      | 0   | 0      | 0      |
|                   |       |                                       |  |        |        |   |        |        |
|                   |       |                                       |  |        |        |   |        |        |
|                   |       |                                       |  |        |        |   |        |        |
| СТАЊЕ НА ДАН      | ОПИС* | КОЛАТЕРАЛ -<br>СРЕДСТВА<br>ОБЕЗБЕЂЕЊА | ПЛАН ДОСПЕЋА КРЕДИТНИХ ОБАВЕЗА<br>У 2014. ГОДИНИ |        |        | РЕАЛИЗАЦИЈА КРЕДИТНИХ ОБАВЕЗА<br>У 2014. ГОДИНИ |        |        |
|                   |       |                                       | Отплате  | Камате | Укупно | Отплате   | Камате | Укупно |
| САЛДО 31.03.20__. | 0     | 0                                     | 0  | 0      | 0      | 0   | 0      | 0      |
|                   |       |                                       |  |        |        |   |        |        |
|                   |       |                                       |  |        |        |   |        |        |
|                   |       |                                       |  |        |        |   |        |        |
| СТАЊЕ НА ДАН      | ОПИС* | КОЛАТЕРАЛ -<br>СРЕДСТВА<br>ОБЕЗБЕЂЕЊА | ПЛАН ДОСПЕЋА КРЕДИТНИХ ОБАВЕЗА<br>У 2014. ГОДИНИ |        |        | РЕАЛИЗАЦИЈА КРЕДИТНИХ ОБАВЕЗА<br>У 2014. ГОДИНИ |        |        |
|                   |       |                                       | Отплате  | Камате | Укупно | Отплате   | Камате | Укупно |
| САЛДО 30.06.20__. | 0     | 0                                     | 0  | 0      | 0      | 0   | 0      | 0      |
|                   |       |                                       |  |        |        |   |        |        |
|                   |       |                                       |  |        |        |   |        |        |
|                   |       |                                       |  |        |        |   |        |        |
| СТАЊЕ НА ДАН      | ОПИС* | КОЛАТЕРАЛ -<br>СРЕДСТВА<br>ОБЕЗБЕЂЕЊА | ПЛАН ДОСПЕЋА КРЕДИТНИХ ОБАВЕЗА<br>У 2014. ГОДИНИ |        |        | РЕАЛИЗАЦИЈА КРЕДИТНИХ ОБАВЕЗА<br>У 2014. ГОДИНИ |        |        |
|                   |       |                                       | Отплате  | Камате | Укупно | Отплате   | Камате | Укупно |
| САЛДО 30.09.20__. | 0     | 0                                     | 0  | 0      | 0      | 0   | 0      | 0      |
|                   |       |                                       |  |        |        |   |        |        |
|                   |       |                                       |  |        |        |   |        |        |
|                   |       |                                       |  |        |        |   |        |        |
| СТАЊЕ НА ДАН      | ОПИС* | КОЛАТЕРАЛ -<br>СРЕДСТВА<br>ОБЕЗБЕЂЕЊА | ПЛАН ДОСПЕЋА КРЕДИТНИХ ОБАВЕЗА<br>У 2014. ГОДИНИ |        |        | РЕАЛИЗАЦИЈА КРЕДИТНИХ ОБАВЕЗА<br>У 2014. ГОДИНИ |        |        |
|                   |       |                                       | Отплате  | Камате | Укупно | Отплате   | Камате | Укупно |
| САЛДО 31.12.20__. |       |                                       |  |        |        |   |        |        |
|                   |       |                                       |  |        |        |   |        |        |
|                   |       |                                       |  |        |        |   |        |        |
|                   |       |                                       |  |        |        |   |        |        |

**НЕНАПЛАЋЕНА ПОТРАЖИВАЊА И НЕИЗМИРЕНЕ ОБАВЕЗЕ**

у динарима

| Р. б р. |   | СТАЊЕ НА ДАН 31.12. 2015. ГОДИНЕ |                    | СТАЊЕ НА ДАН 31.03. 2016. ГОДИНЕ |                    | СТАЊЕ НА ДАН 30.06. 2016. ГОДИНЕ |                    | СТАЊЕ НА ДАН 30.09. 2016. ГОДИНЕ |                     | СТАЊЕ НА ДАН 31.12. 2016. ГОДИНЕ |                    |
|---------|---|----------------------------------|--------------------|----------------------------------|--------------------|----------------------------------|--------------------|----------------------------------|---------------------|----------------------------------|--------------------|
|         |   | Ненаплаћена потраживања          | Неизмирене обавезе | Ненаплаћена потраживања          | Неизмирене обавезе | Ненаплаћена потраживања          | Неизмирене обавезе | Ненаплаћена потраживања          | Неизмирене обавезе  | Ненаплаћена потраживања          | Неизмирене обавезе |
| 1.      | Физичка лица  |                                  |                    |                                  |                    |                                  |                    |                                  |                     |                                  |                    |
| 2.      | Привредни субјекти                                  | 300.000,00                       | 40.000,00          | 200.000,00                       | 30.000,00          | 100.000,00                       | 50.000,00          | 70.000,00                        | 1.000.000,00        | 50.000,00                        | 50.000,00          |
| 3.      | Привредна друштва са већинским државним власништвом |                                  | 60.000,00          |                                  | 40.000,00          |                                  | 10.000,00          |                                  | 10.000,00           |                                  | 50.000,00          |
| 4.      | Државни органи и органи локалне власти              | 400.000,00                       |                    |                                  |                    |                                  |                    |                                  |                     |                                  |                    |
| 5.      | Установе (здравство, образовање, култура...)        |                                  |                    |                                  |                    |                                  |                    |                                  |                     |                                  |                    |
| 6.      | Остало  |                                  | 300.000,00         |                                  | 330.000,00         |                                  | 500.000,00         |                                  | 500.000,00          |                                  | 400.000,00         |
|         | <b>УКУПНО</b>                                       | <b>700.000,00</b>                | <b>400.000,00</b>  | <b>200.000,00</b>                | <b>400.000,00</b>  | <b>100.000,00</b>                | <b>560.000,00</b>  | <b>70.000,00</b>                 | <b>1.510.000,00</b> | <b>50.000,00</b>                 | <b>500.000,00</b>  |



Тачка 9.2.

**СРЕДСТВА ЗА ПОСЕБНЕ НАМЕНЕ**

у динарима

| Р. бр. | Позиција               | Реализација у<br>2015. години | Планирано за<br>2016. годину | План за први<br>квартал 2016. | План за други<br>квартал 2016. | План за трећи<br>квартал 2016. | План за четврти<br>квартал 2016. |
|--------|------------------------|-------------------------------|------------------------------|-------------------------------|--------------------------------|--------------------------------|----------------------------------|
| 1.     | Спонзорство            |                               |                              |                               |                                |                                |                                  |
| 2.     | Донације               |                               |                              |                               |                                |                                |                                  |
| 3.     | Хуманитарне активности |                               |                              |                               |                                |                                |                                  |
| 4.     | Спортске активности    |                               |                              |                               |                                |                                |                                  |
| 5.     | Репрезентација         | 80.000,00                     | 90.000,00                    | 20.000,00                     | 25.000,00                      | 25.000,00                      | 20.000,00                        |
| 6.     | Реклама и пропаганда   |                               |                              |                               |                                |                                |                                  |
| 7.     | Остало                 |                               |                              |                               |                                |                                |                                  |

## ИДЕНТИФИКАЦИЈА И АНАЛИЗА РИЗИКА

ЈП „Дирекција“ има потребу да постави стабилан систем анализе управљања ризицима, ради смањења негативних последица пословања и повећања успешности и квалитета пружених услуга.

ЈП „Дирекција“ идентификује две врсте ризика:

- интерни ризик
- екстерни ризик

Акцент и више пажње ће бити посвећено екстерном ризику, због много веће могућности утицаја на пословање предузећа.

На основу извршене анализе пословања и ризичних догађаја који могу да угрозе функционисање и остваривање задатих циљева пословања, извршена је идентификација и анализа најзначајнијих потенцијалних ризика:

1. Пословање ЈП „Дирекција“, као индиректни корисник буџета општине Нови Бечеј носи перманентни ризик неликвидности јер предузеће нема сопствена средства, већ се у потпуности финансира средствима из буџета. Предузеће нема директну контролу над плаћањем својих расхода, тако да је ризик измирења обавеза према добављачима увек присутан.

Предузеће има обавезу по „Закону о роковима измирења новчаних обавеза у комерцијалним трансакцијама“ да у року од максимално 45 дана извршава преузете обавезе према добављачима, а без директног приступа новчаним средствима, ризик се повећава.

2. Редовно функционисање предузећа регулисано је бројним законима и подзаконским прописима, који носе ризик од промене појединих прописа у областима које регулишу област планирања и изградње, грађевинског земљишта, легализације, пореских закона и области везане за буџет, које су битне за реализацију планираних активности.

3. Ризик људских ресурса је интерни тип ризика, који је значајан за правилно функционисање предузећа а односи се на обезбеђивање оптималног број запослених и задовољавајуће стручне квалификације запослених радника који могу да одговоре потребама предузећа.

Ступањем на снагу Измене Закона о буџетском систему (Сл.гл. РС 54/2009, 73/2010, 101/2010, 101/2011, 93/2012, 62/2013, 63/2013 - испр. и 108/2013) , којим се забрањује ново запошљавање код корисника јавних средстава и „Уредбе о поступку за прибављање сагласности за ново запошљавање и додатно радно ангажовање код корисника јавних средстава“, ризик људских ресурса је постао изражен и постоји опасност да поједини пословни процеси трпе због мањка запослених са потребном квалификационом структуром.

Ефекти ризика могу да буду позитивни и негативни.  
Ниво анализираниог ризика може да буде веома низак, низак, средњи, висок и веома висок.  
Анализирањем ризика, претње се пореде са планираним активностима предузећа.

#### Извештавање о ризику

Извештавање о ризику је последњи корак у систему заштите од негативних утицаја.  
извештавање оснивача, општине Нови Бечеј, извештавање унутар предузећа и извештавање  
јавности је важан корак ка спречавању негативних утицаја на пословање.

Извештавање треба да буде учестало и у писаном облику.

Систем управљања ризицима штити предузеће на начин да ствара услове који омогућавају да се  
планиране активности несметано одвијају, да се зацртани циљеви остваре, да се побољша  
процес доношења одлука, да предузеће има у сваком тренутку потребан стручни кадар и да  
остварује своју основну функцију, да штити јавни интерес. Поштовање и праћење претходних  
фаза ће допринети смањењу негативних утицаја, а препознавању позитивних елемената  
пословања.

ШЕФ РАЧУНОВОДСТВА  
ЗОРКА БУГАРСКИ



ДИРЕКТОР  
ИВАН БОШЊАК ДИПЛ.ИНЖ.САОБ.

